الجمهوريـــــة اللبنانيـــــة

وزارة الاشـــغال العامـــة والنقـــل

طـريق حـارة الســت– وادي شــحرور

محافظـــة جبـــل لبنـــان — **قضـــاء بعبـــدا**

من الوتـد 1 — الى الوتـد 95

من الكيلومـــتر 0+000.00 — الى الكيلـو مـتر 1+871.60

مسطح

مقيـاس 1/1000

نظر	مدير الطرق المهندس		ا لقاحتـــية فـــي : / /
نظر وموافـق	المدير العام للطرق والمبـــاني بـــالتكليف		ا لقاحتـــية فـــي : / /

نظمـه	مكتب المهندس عبد الناصر ابراهيم سرحال		ا لقاحتـــية فـــي : / /
اشـرف عليـه			ا لقاحتـــية فـــي : / /
قدمـه	رئيـــس دائـرة الدراســات الفنيـــة بالإنابـــة		ا لقاحتـــية فـــي : / /
قدمـه وموافـق عليـه	رئيـــس مصـــلحة الـــدروس بـــالتكليف		ا لقاحتـــية فـــي : / /

نظر
وزيـر الاشـغال العامـة والنقـل

موافـق
رئيـس مجلـس الـوزراء

صدق
رئيـــس الجمهوريـــة

صدق بالمرسوم رقم ..... تاريخ / / رقم التصنيف ..... التصنيف: مخلية

مصـــطلحات

- املاك عامة
- حـــدود التخطيـــط
- مراســـيم ســـابقة
- حـــدود منطقـــة عقاريـــة

موقـع عـام مقيـاس 1/10000

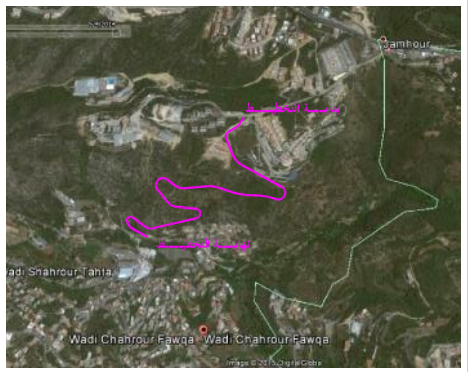
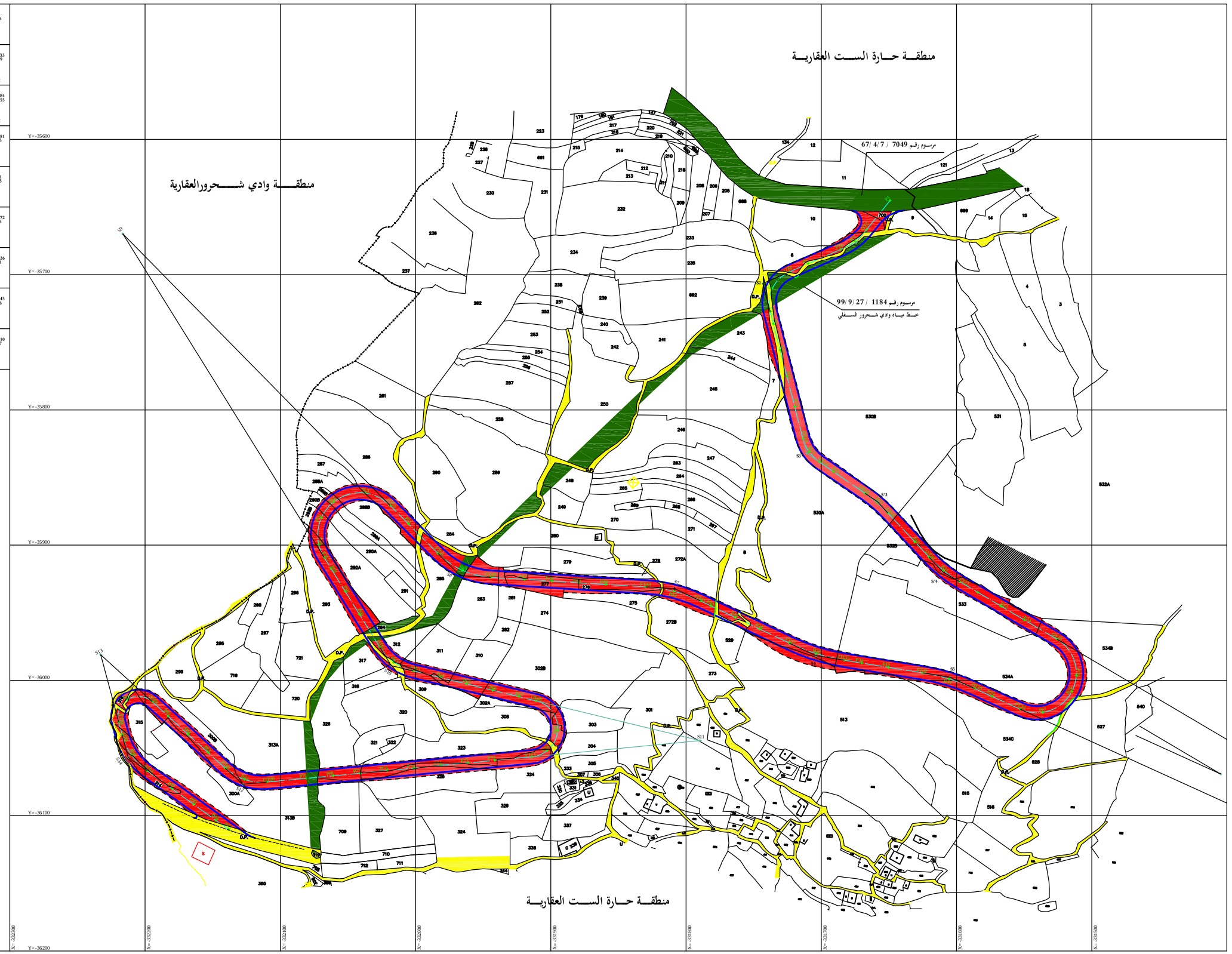
Y = -35645.212	Y=-35678.464 R=50.00 L=41.09 T=21.59 R=1.687 A=230.7125g
S2 X=-33137.43.118 Y=-35706.375 R=0.00 L=35.27 T=21.29 R=7.840 A=110.1715g	S3 X=-33171O.713 Y=-35832.179 R=0.00 L=39.55 T=11.26 R=2.04 A=151.2682g
S'3 X=-33163B.296 Y=-35868.060 R=0.00 L=22.03 T=11.06 R=0.60 A=211.0205g	S'4 X=-33161O.284 Y=-35919.055 R=0.00 L=28.50 T=14.48 R=1.04 A=181.6901g
S4 X=-33103B.380 Y=-36246.360 R=0.00 L=68.90 T=555.57 R=517.55 A=393.1749g	S5 X=-331605.081 Y=-36337.595 R=350.90 L=39.60 T=20.01 R=1.330 A=183.3127g
S6 X=-331770.146 Y=-36981.578 R=150.00 L=42.32 T=21.03 R=1.92 A=217.9611g	S7 X=-32826.898 Y=-36923.425 R=100.00 L=40.17 T=20.36 R=2.950 A=171.4234g
S8 X=-331972.081 Y=-35917.301 R=5.00 L=37.31 T=19.58 R=7.000 A=247.5903g	S9 X=-331216.372 Y=-356489.941 R=37.23 L=91.27 T=28.154 R=3.000 A=114.0765g
S10 X=-33207.867 Y=-35090.051 R=40.00 L=31.64 T=16.35 R=1.000 A=249.4108g	S11 X=-331789.526 Y=-360444.681 R=21.00 L=58.97 T=12.478 R=0.500 A=378.7713g
S12 X=-33217.586 Y=-36076.804 R=40.00 L=31.56 T=16.35 R=1.756 A=253.2081g	S13 X=-332232.745 Y=-35981.036 R=15.10 L=38.61 T=20.51 R=16.46 A=56.4259g
S14 X=-33232.577 Y=-36056.087 R=47.70 L=32.82 T=17.09 R=1.000 A=243.7780g	P95 X=-332138.310 Y=-361109.997