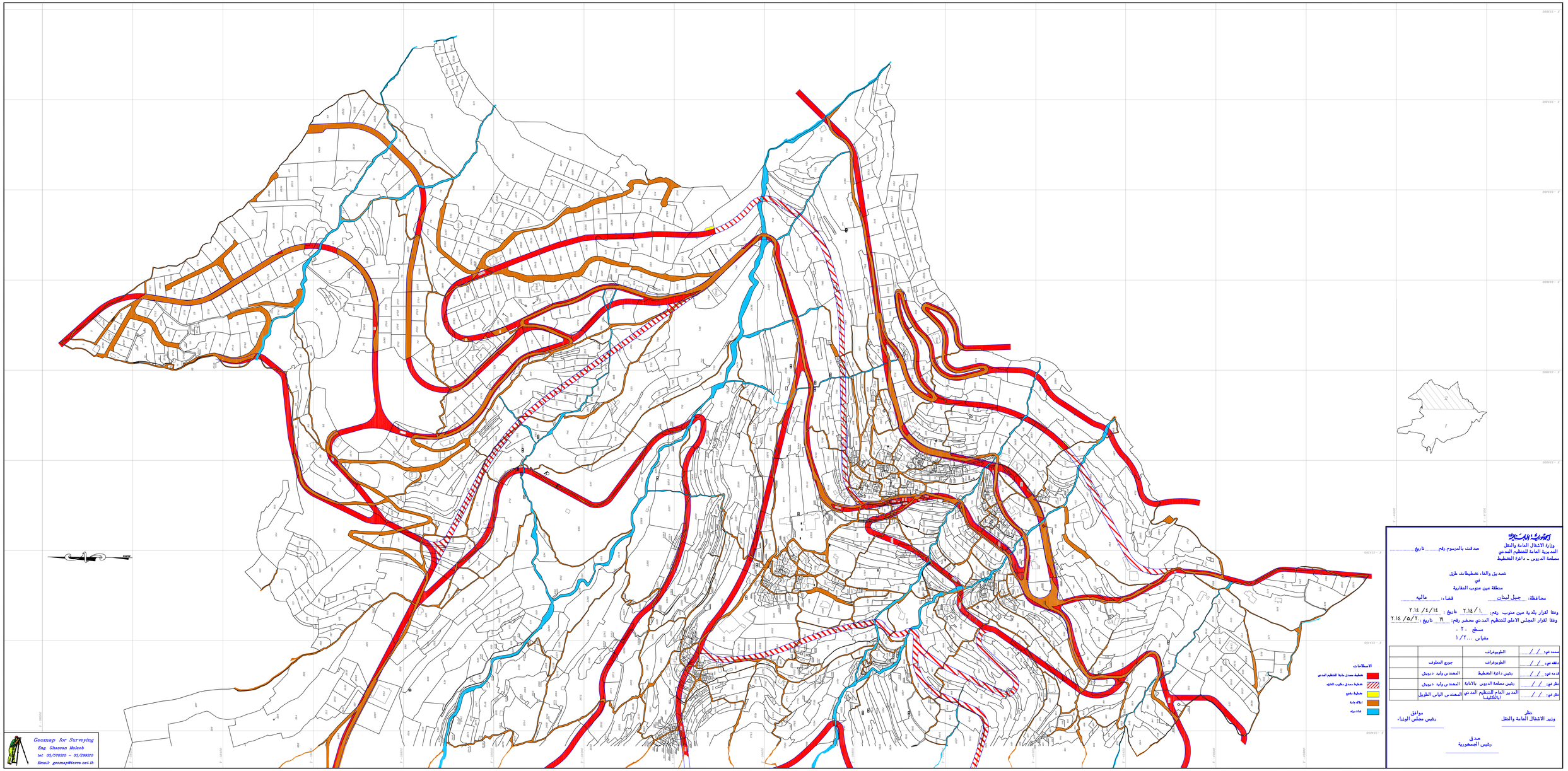


الجمهورية اللبنانية
وزارة الاشغال العامة والنقل
المديرية العامة للتنظيم المدني
مصلحة الدروس – دائرة التخطيط

صدق بالرسوم رقم ..... تاريخ .....

تصديق والفاء تخطيطات طرق
في
منطقة مين منوب العقارية
محافظة: جبل لبنان قضاء: عاليه

وفقا لقرار بلدية مين منوب رقم: ٢٠١٤/١ تاريخ: ١٤/٤/٢٠١٤
وفقا لقرار المجلس الاعلى للتنظيم المدني محضر رقم: ١٩ تاريخ: ٢٠/٥/٢٠١٤

مسطح - ٢ -
مقياس ١/٢٠٠٠

| | | |
|---|---|---|
| سمعه في: ../../.... | الطوبوغراف | |
| دققه في: ../../.... | الطوبوغراف | جورج المعلوف |
| قدمه في: ../../.... | رئيس دائرة التخطيط | المهندس وليد دبويق |
| نظر في: ../../.... | رئيس مصلحة الدروس بالانابة | المهندس وليد دبويق |
| نظر في: ../../.... | المدير العام للتنظيم المدني بالانكليزية | المهندس الياس الطويل |

نظر
وزير الاشغال العامة والنقل

موافق
رئيس مجلس الوزراء

صدق
رئيس الجمهورية

Geomap for Surveying
Eng. Ghassan Maleeb
tel: 05/570330 - 05/926210
Email: geomap@terra.net.lb