

وزارة الأشغال العامة
المديرية العامة للتنظيم المدني
دائرة التصاميم

الجمهورية اللبنانية
مكتب وزير الدولة لشؤون التسمية الإدارية
مركز مشاريع ودراسات القطاع العام

المخطط التوجيهي العام لقسم من منطقة عمشيت :
المرحلة الأولى (التحقيقات)
آذار ٢٠٠٢

باون - المهندس خليل كنعان نادر

وزارة الأشغال العامة
المديرية العامة للتنظيم المدني
دائرة التصميم

الجمهورية اللبنانية
مكتب وزير الدولة لشؤون التنمية الإدارية
مركز مشاريع ودراسات القطاع العام

المخطط التوجيهي العام لقسم من منطقة عمشيت :
المرحلة الأولى (التحقيقات)
آذار ٢٠٠٢

باون - المهندس خليل كنعان نادر

b.a.u.e.n

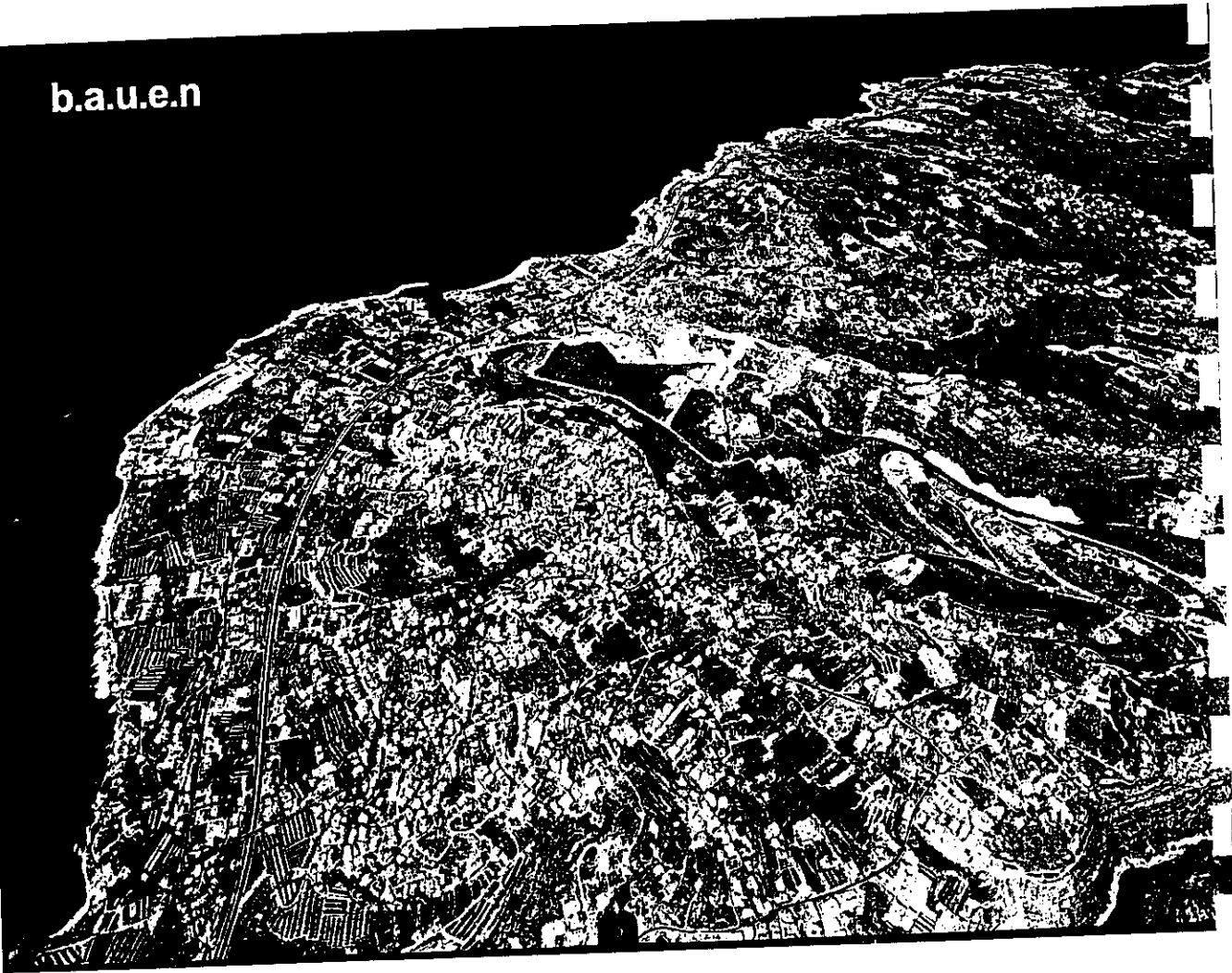

فهرس

أولاً : المعطيات الطبيعية :

- ١ - الموقع
- ٢ - نبذة تاريخية
- ٣ - المواصلات
- ٤ - الطوبوغرافيا
- ٥ - المناخ :
 - أ - الأمطار
 - ب - الحرارة
 - ج - الرطوبة
 - د - الرياح
- ٦ - تصنيف الأراضي حسب استعمالها
- ٧ - أسعار الاراضي
- ٨ - دراسة التربة

ثانياً : السكن والسكان :

- ١ - التحقيق الاحصائي بالعينة (الاستمارة)
- ٢ - النمو السكاني
- ٣ - السكان والأجناس
- ٤ - الاحصائيات

ثالثاً : المرافق العامة :

- ١ - المؤسسات الصحية
- ٢ - المؤسسات العامة
- ٣ - المؤسسات الدينية
- ٣-١ - مطرانية جبيل المارونية
- ٣-٢ - الجوامع
- ٣-٣ - المدافن
- ٤ - المياه
- ٥ - الهاتف
- ٦ - الكهرباء
- ٧ - النفايات
- ٨ - المجارير
- ٩ - وسائل النقل وحركة السير

رابعاً : القطاع التربوي :

المدارس

خامساً : النشاط الإقتصادي :

- ١ - لمحة عامة
- ٢ - التجارة
- ٣ - الزراعة
- ٤ - الصناعة
- ٥ - توزيع العاملين على النشاط الإقتصادي

سادساً : دراسة تحليلية :

- دراسة تحليلية للعقارات الموجودة في مناطق رأس المتن والقرى المجاورة
- المنهاج الواجب اتباعه ليبنى على أساسه المخطط التوجيهي العام

أولاً

المعطيات الطبيعية

- ١ - الموقع
- ٢ - نبذة تاريخية
- ٣ - المواصلات
- ٤ - الطوبوغرافيا
- ٥ - المناخ : أ - الرطوبة
ب - الأمطار
ج - الرياح
د - الحرارة
- ٦ - تصنيف الأراضي حسب استعمالها
- ٧ - أسعار الأراضي
- ٨ - دراسة التربة



الوادي الذي يفصل بين عمشيت واده

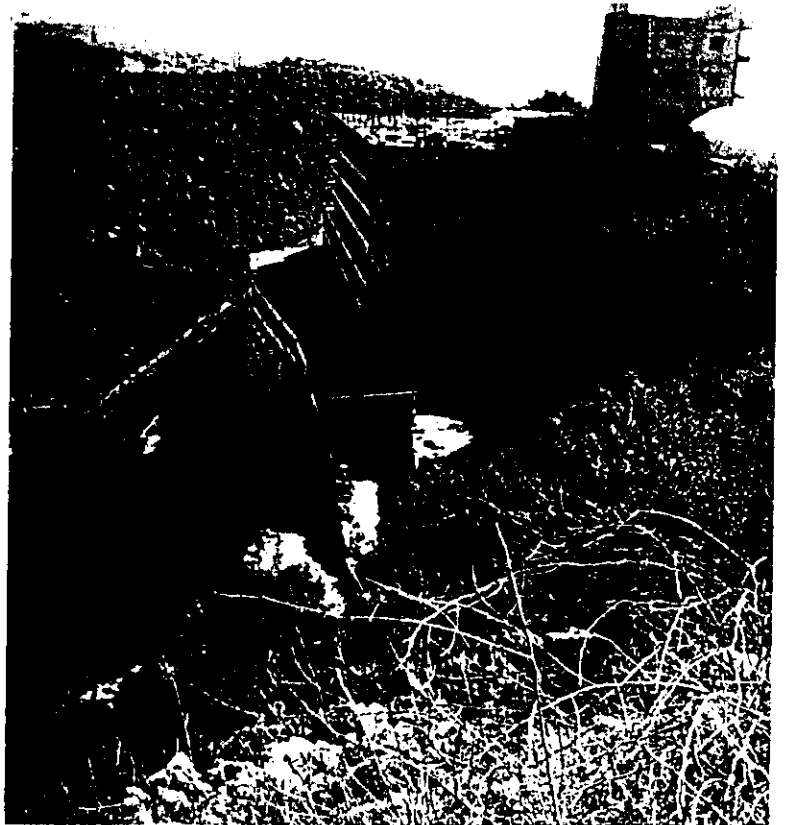

بناء يشوه ويسئ
الى محيطه

أولاً

المعطيات الطبيعية

١ - الموقع :

عمشيت بلدة من قضاء جبيل في محافظة جبل لبنان، تقع على الضريق الساحلي بين بيروت وطرابلس شمالي مدينة جبيل مباشرة. تبعد عن بيروت ٣٧ كلم، عن مركز المحافظة ٤١ كلم وعن مركز القضاء ٣ كلم.

عواميد محطة البث للاذاعة اللبنانية تذكرنا بوجود هذه البلدة التي تمتد بيوتها الى جهة الشرق. فعمشيت تقع على هضبة فسيحة تلاصق اطرافها البحر، ثم تمتد منه شرقاً "مرتفعة" تدريجياً" الى ٢٥٠م.

وجود عمشيت على الطريق الساحلي الى جانب مدينة جبيل وعلى حدود محافظة الشمال وكونها امتداد لجبيل الفينيقية وانطلاق طريق منها نحو جرد جبيل الى مناطق مهمة مثل ميفوق، لحفد مشمش، مزار القديس شربل، حاج، ترنج، اللقوق وتورين أعطوها اهمية كبيرة نمت مع نمو مدينة جبيل.

استقبلت بعض سكان الجرد الهاربين من البرد أو قاصدين العمل وتعليم أولادهم. كما ان وجودها على تقاطع طرق رئيسية أعطتها حيوية فنمت بسرعة وتحولت الى مدينة فيها اليوم حوالي ١٠٥٠٠ نسمة منهم ٥٢% من عمشيت و ٤٨% من خارج عمشيت (من الشمال، من جبيل وحتى من بيروت).

أرض عمشيت منقسمة الى قسمين:

القسم الاول يشمل الاراضي السهلية على طول شاطئ البحر والقسم الثاني يشمل التلة الممتدة لجهة الشرق الى ارتفاع ٢٥٠م.

أما منطقة الدرس فهي تشمل المنطقة الواقعة بين المنطقة القديمة ومنطقة الحماية من جهة والمنطقة البحرية من جهة اخرى وهي واضحة أكثر على الخرائط.

٢- نبذة تاريخية

أ - أصل الاسم :

أصل كلمة عمشيت اما عبراني ومعناه قبيلة " شيت " وقوم " شيت " واهله وذووه وهو اسم علم عبري واسم ابن آدم الثالث، واما سرياني ومعناه " غاص وغطس " .

ب- عائلات البلدة :

عائلات عمشيت الاصلين هم ثلاثة : عبيد، كلا ب وكرم. وهناك عدة فروع لكل عائلة وهي:

لعائلة عبيد :

يزبك، البدوي يزبك، ميخائيل يزبك، جبور يزبك، روحانا يزبك، موسى يزبك.

أما فروع عائلة عبيد فهي :

فرع لحد منصور بو يزبك عبيد

فرع مخايل منصور بو يزبك عبيد

فرع الخوري يوسف منصور عبيد

فرع جبور منصور بو يزبك عبيد

فرع بشارة منصور بو يزبك عبيد

فرع صالح بو سعيد عبيد

فرع قرقماز بو سلهب عبيد

فرع فياض بو مرعب عبيد

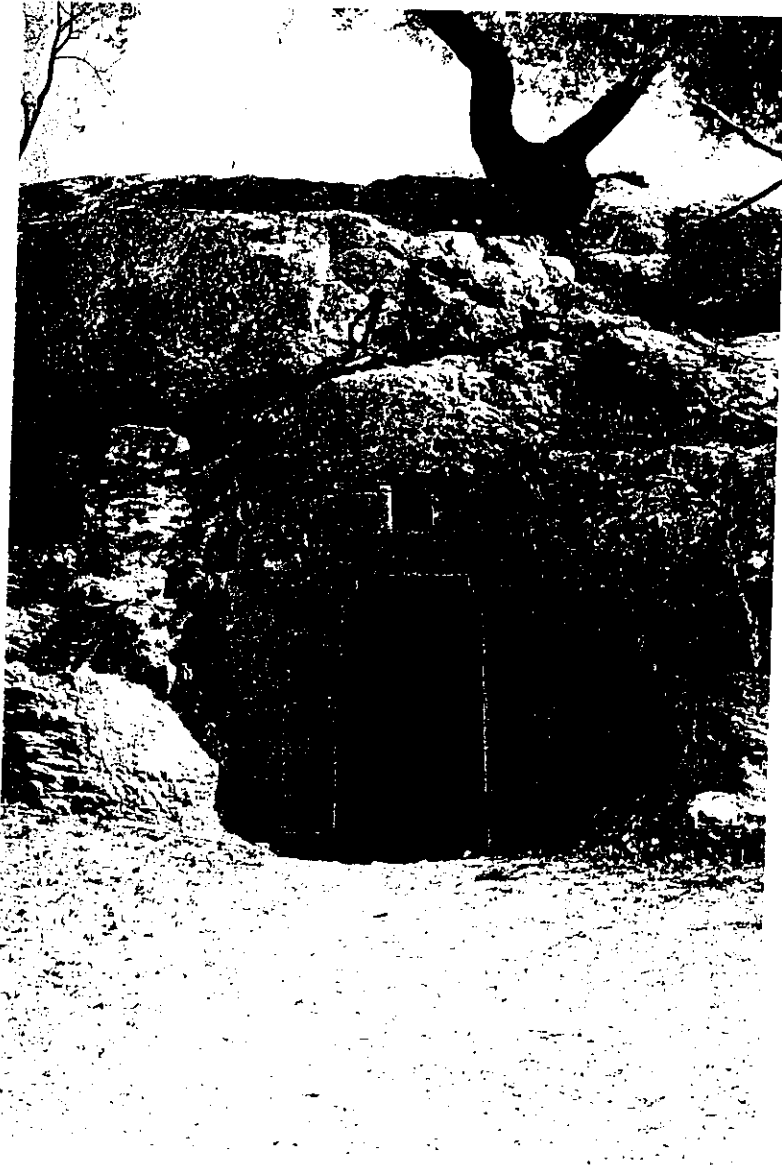
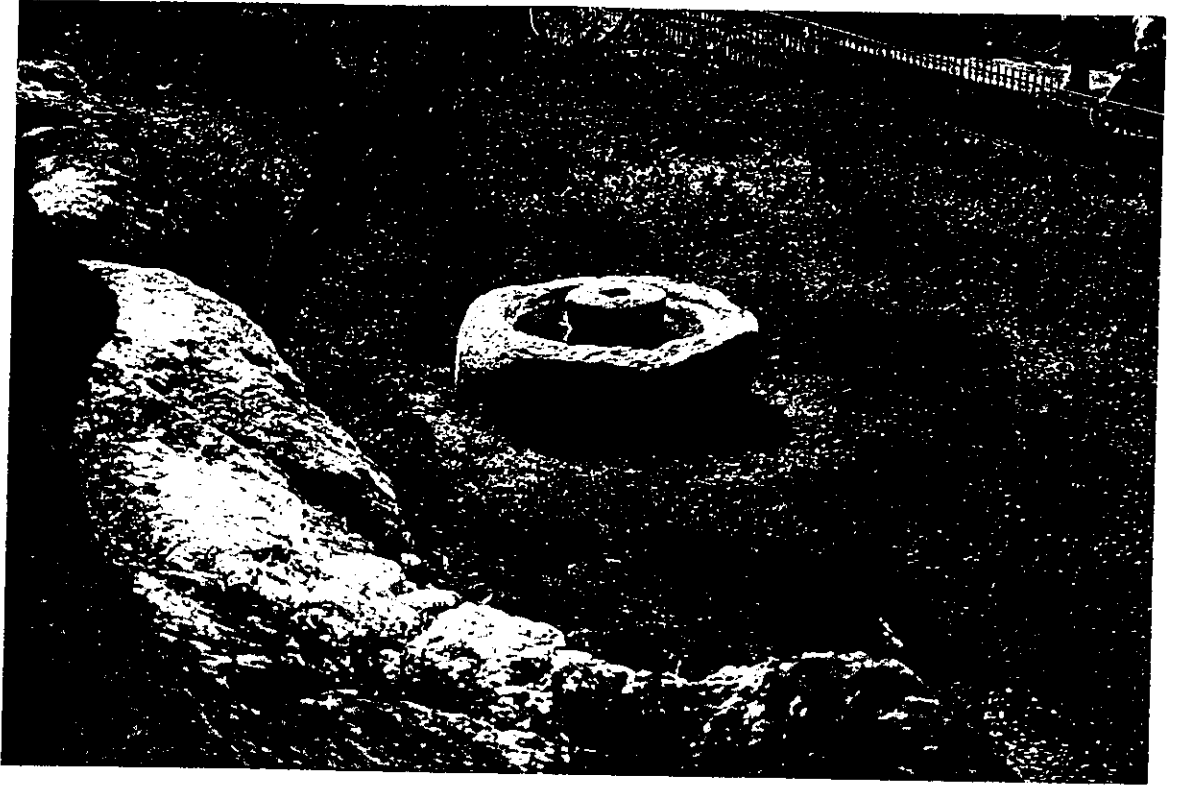

أثار قرب كنيسة
مار جرجس في
عمشيت

فروع عائلة كلاب:

فرع الخوري حنا كلاب
فرع ثلهوب الكلاب ومنه : ثلهوب بن أبي ثلهوب الكلاب
طانيوس بن أبي طانيوس الكلاب
جرجس بن أبي ثلهوب الكلاب

فرع أنطوان بن فارس الكلاب
فرع بو يوسف طانيوس الكلاب
فرع بو رزق الكلاب
فرع بو مرعب الكلاب

فروع عائلة كرم :

فرع يوسف كرم حنا
فرع موسى كرم حنا كرم
فرع الياس كرم حنا كرم
فرع فرنسيس كرم حنا كرم

- ٣ - المواصلات :

للوصل الى منطقة الدير يمكن المرور بالطرق التالية :

بيروت، جبيل فعمشيت. وتتفرع من خط السيارات الساحلي في جهته الغربية طريق عمشيت التي مدت اليها منذ أواخر القرن التاسع عشر. ثم وسعت وزفتت في الثلث الأول من القرن العشرين الحالي. ربطاً "صورة جوية تبين الطريق الساحلي والمفرق للوصول لمنطقة الدير.

ومن هذه الطريق يمتد شرقاً "خط عامودي يخرق البلاد الجبلية من غرفين، بيت حباق، شامات ودوما في بلاد البترون. أما بالنسبة للطرق الداخلية فهي كثيرة ومتشعبة.

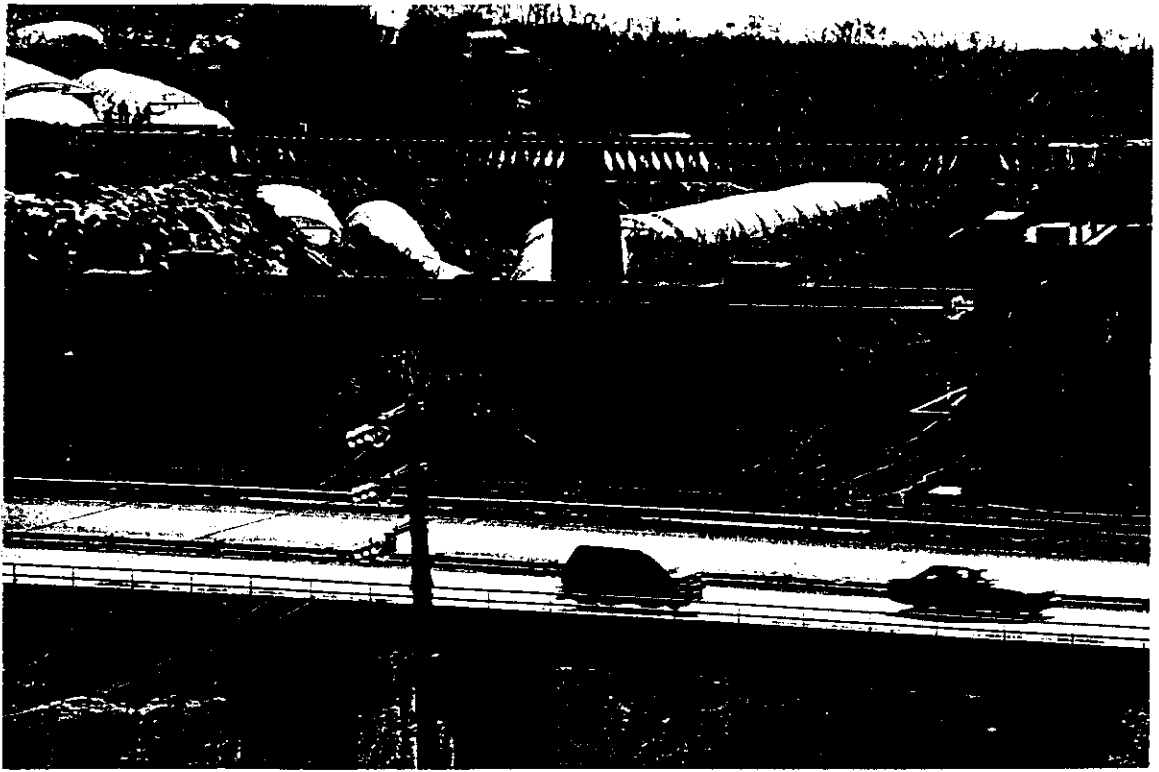

المواصلات



- الطريق الدولية بيروت - طرابلس (اوتوستراد)
- الطريق القديمة بيروت - طرابلس
- سكة الحديد

٤ - الطوبوغرافيا :

تتميز طوبوغرافيا منطقة الدرس، كونها هضبة ترتفع تدريجيا" نحو الشرق بانحدار بسيط يبدأ في شرقي عمشيت باتجاه شمالها، غربها وجنوبها. يبلغ ارتفاع أعلى نقطة عن سطح البحر حوالي ٢٥٠ مترا" بينما تبلغ أدنى نقطة في منطقة الدرس حوالي ٧٠ مترا" عن سطح البحر.

ربطاً" خريطة تبين ارتفاعات الاراضي عن مستوى البحر.

- ٥ - المناخ :

تقع عمشيت على ساحل البحر الابيض المتوسط مما يميزها بالمناخ المتوسطي المعتدل وهي تقع ضمن المناخ البحري الرطب.

أ - الرطوبة :

إن منطقة الدرس تعتبر ساحلية غربية، وبالتالي فإن نسبة الرطوبة فيها مرتفعة نسبة الى المناطق اللبنانية الداخلية ويعود سبب ذلك الى تعرضها للهواء الغربي الذي يحمل معه بخار ماء البحر. وتتوزع نسبة الرطوبة على الشكل التالي:

فصل الخريف	: تتراوح نسبة الرطوبة بين ٦٠% و ٧٠%
فصل الشتاء	: تتراوح نسبة الرطوبة بين ٦٥% و ٧٠%
فصل الربيع	: تتراوح نسبة الرطوبة بين ٦٥% و ٧٣%
فصل الصيف	: تتراوح نسبة الرطوبة بين ٦٨% و ٧٣%

رابطاً خريطة تبين الرطوبة النسبية خلال السنة .

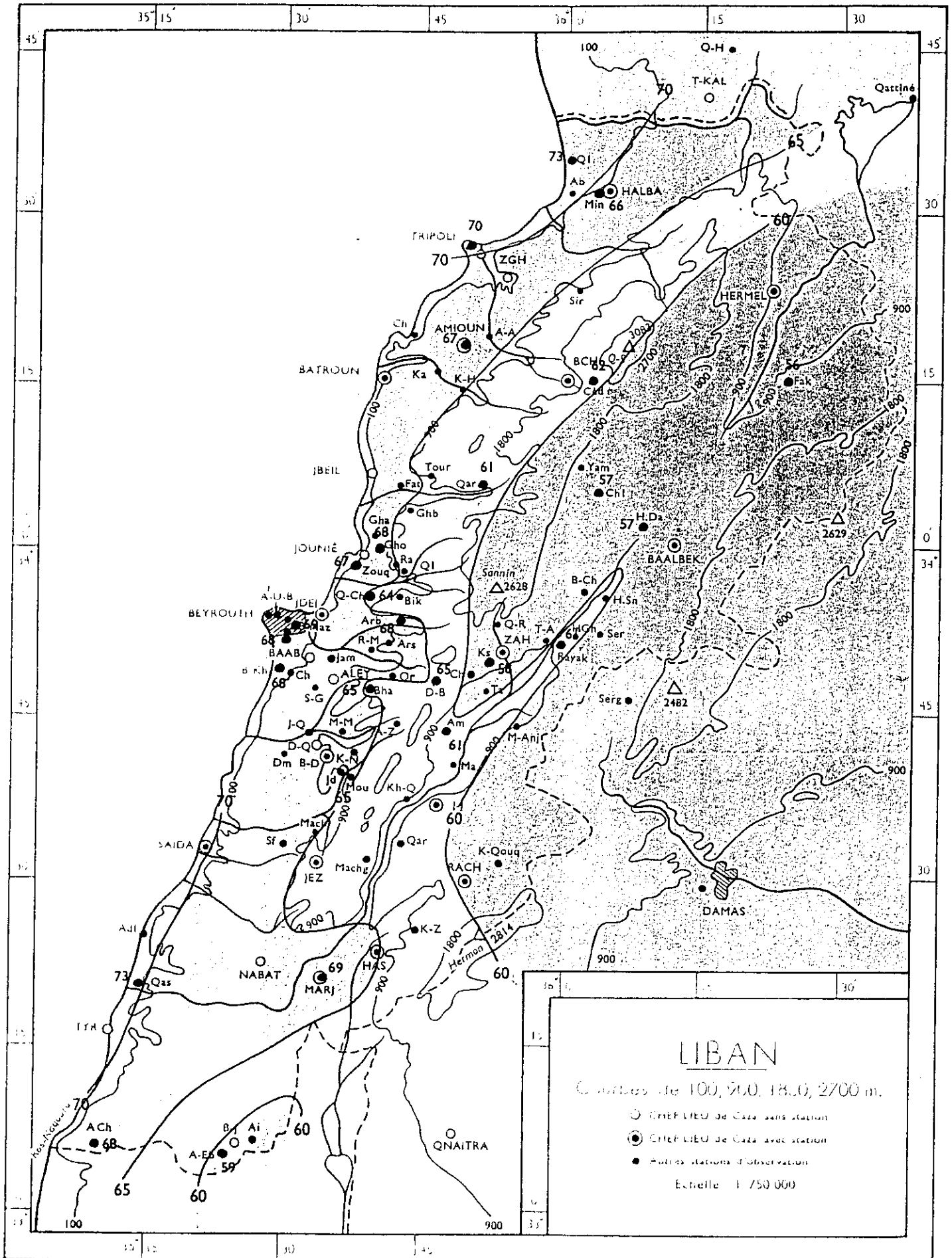

ب - الامطار :

ترتفع نسبة هطول الامطار في فصل الشتاء لتخف في فصلي الربيع والخريف وتندم في فصل الصيف وذلك كون منطقة الدرس ساحلية وهي تتميز بالمناخ المتوسطي المعتدل، يتوزع عدد أيام هطول الأمطار على مدار السنة على الشكل التالي:

فصل الخريف	: عدد أيام هطول الامطار ما بين ١٠ أيام و ٢٠ يوم
فصل الشتاء	: عدد أيام هطول الامطار ما بين ٣٠ يوم و ٤٠ يوم
فصل الربيع	: عدد أيام هطول الامطار ما بين ٢٠ يوم و ٣٠ يوم
فصل الصيف	: لا هطول للامطار.

وبالتالي يكون تواتر هطول الأمطار على مدار السنة في منطقة الدرس حوالي ٧٠ يوما بمعدل هطول ٩٥٠ ملم. نشير أن لا تلوج في هذه المنطقة بسبب موقعها الساحلي.

ربطاً : خريطة تبين تواتر الهطول لمجمل السنة،
خريطة تبين معدل الامطار لسنة كاملة،
رسم بياني يبين المعدل الشهري للامطار.

خريطة رقم ٥٦ - تواتر الهطول لجملة السنة

CARTE N° 56 FRÉQUENCE DES PRÉCIPITATIONS durant l'année entière

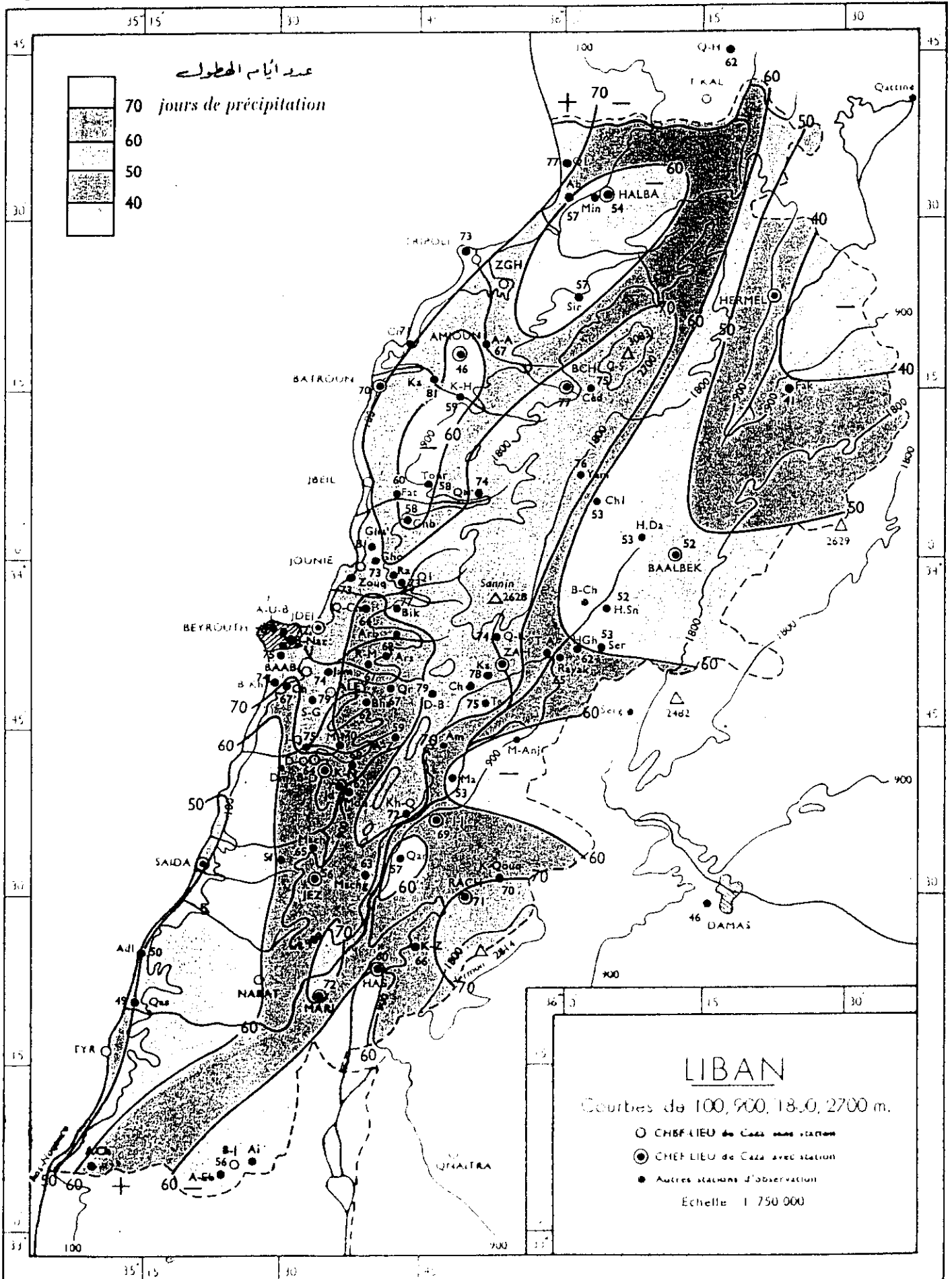

CARTE N° 2. PRÉCIPITATIONS. Normales de l'année entière.

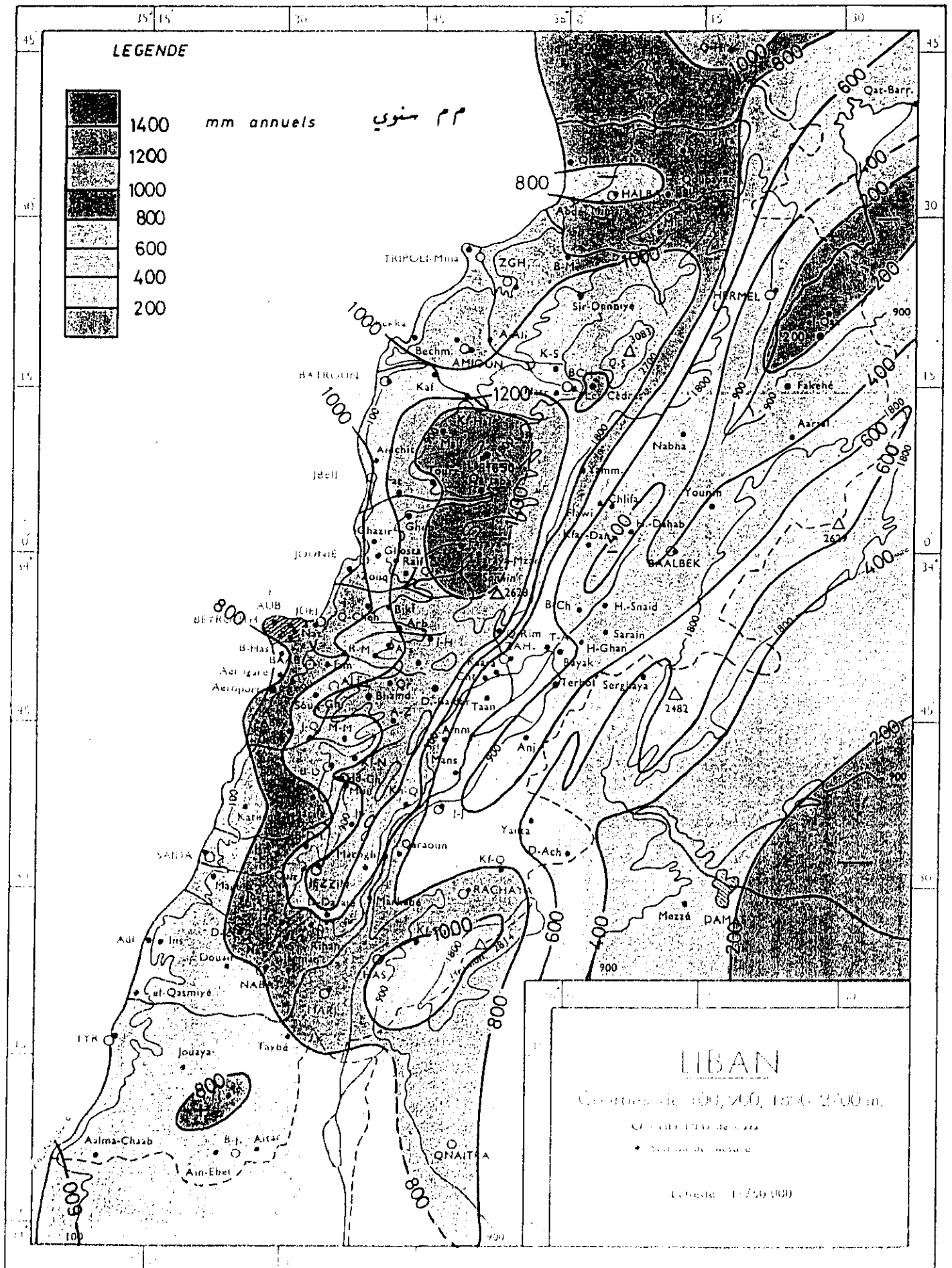

ج - الرياح :

١ - مصدر الكتل الهوائية :

ان الرياح التي تهب على لبنان تحمل معها كثيرا " من الهواء البحري الرطب، وكميات كبرى من الهواء القاري الخاص وبعض الأهوية الصحراوية والمحلية .

ان الهواء البحري الرطب تسيره التقلبات الجوية التي تحدث فوق البحر الأبيض المتوسط طوال تسعة أشهر من السنة من أيلول حتى أيار ، وتقود الدورة الهوائية العامة نحو الشرق جميع الأمطار التي تهطل في لبنان .

أما الهواء القاري الآسيوي والاوروبي فمصدره مرتفعات الضغط الآسيوية الأوروبية، ففي الشتاء تميل هذه المرتفعات للاندماج في كتلة واحدة ، أما في الصيف فينتقل المرتفع نحو الآخر صفا واحدا بين تركستان والقفقاس في الأناضول والبلقان ، وينفذ الهواء الى لبنان في الشتاء مباشرة عبر مجاز حمص ووادي العاصي .

أما في الصيف فيمر عبر الشواطئ اللبنانية بعد أن يدور حول جزيرة قبرص فتتساقط الثلوج في الشتاء فوق الجبال ويكون الهواء في الصيف معتدلا حارا ورطبا لاجتيازه فوق البحر فيسبب الضباب في الجبال وترتفع الرطوبة فوق الشواطئ حتى نسبة ٧٠ % غير أنه يسبب مطرا " . غير أن الهواء المحلي هو نسيم البر وهو هواء معتدل ينزلق في الصيف على سفوح الجبال .

٢ - كيفية اتجاه الرياح :

إن الرياح الجنوبية الغربية تهب من مصدرين مختلفين :

ففي الشتاء وخلال الأشهر ذات الطقس المتقلب (من كانون الأول حتى نيسان) تحمل معها الأهوية البحرية (a¹ a⁸) وفي الصيف (من أيار حتى أيلول) تحمل هواء قاريا دار حول جزيرة قبرص (b¹ b⁵) .

Carte N°80 - Trajectoires des Vents

خريطة مسيرة اتجاه الرياح

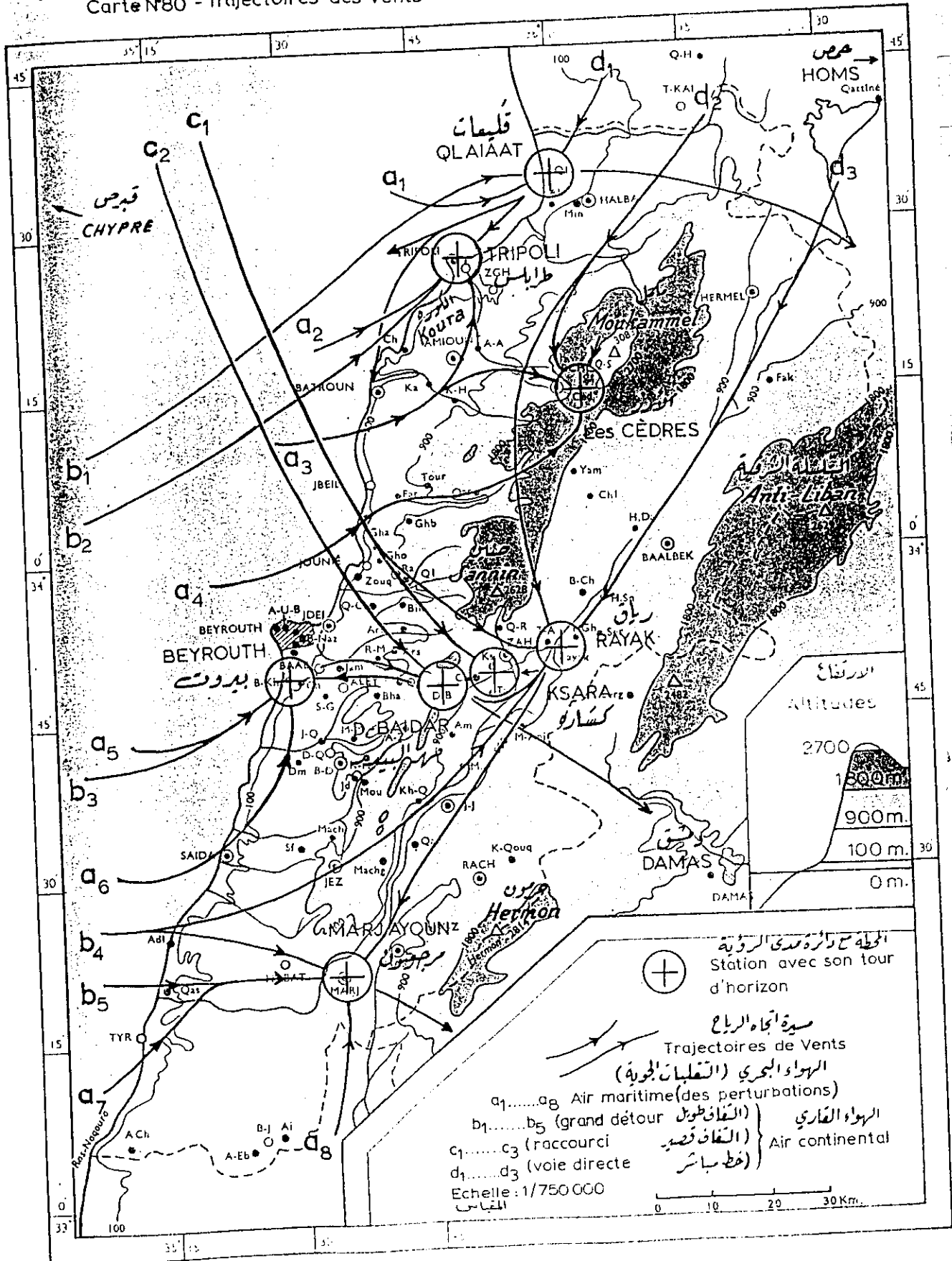

في الصيف، يتعسر على الهواء القاري الآسيوي الأوروبي النفوذ إلى لبنان كما يصل في الشتاء فيضطر للدوران مسافة فوق البحر فيصل من الجنوب الغربي ومن الغرب كما هي الحالة في الشتاء ويستمر هبوبه طوال الصيف . أما الريح الشمال الغربي لا نشعر بها فوق الشواطئ . وغالبا ما تهب رياح شديدة شمالية شرقية وشمالية شمالية شرقية من تشرين الأول حتى أيار فوق شمالي لبنان (١ ٢ ٣ هـ) وذلك عندما لا يصد الهواء الآسيوي الأوروبي أي حاجز مباشر .

ان الرياح الخمسينية وغيرها من الأهوية الصحراوية قلما تظهر في العمليات الأحصائية لأن الانقلابات الجوية التي تسيرها لا تختلف عن غيرها من الانقلابات ولا تترك أثرا الا اشتداد الأرياح الجنوبية الشرقية والشرقية خلال نيسان وأيار وأيلول وتشرين الأول فقط وفي أماكن محدودة .

عرف الشاطئ اللبناني حقتين من طقس السكون النسبي وذلك بين طقس الانقلابات الجوية والاعاصير (من كانون الأول إلى نيسان) ولين الرياح المسيطرة صيفا" من أيار إلى أيلول).

د - الحرارة

إن معدل الحرارة السنوي في المنطقة يقارب عشرين درجة مئوية حيث يكون الحد الأدنى للحرارة في شهر كانون الثاني فتبلغ درجة الحرارة حوالي ١٠ درجات وترتفع بعدها الأقصى فتبلغ حوالي ٢٥ درجة مئوية في شهر آب.

ربطاً " خريطة تبين متوسط الحرارة في سنة كاملة.

CARTE N° 12. TEMPÉRATURE. Moyenne de l'année entière. خريطة رقم ١٢ - متوسط الحرارة في سنة كاملة

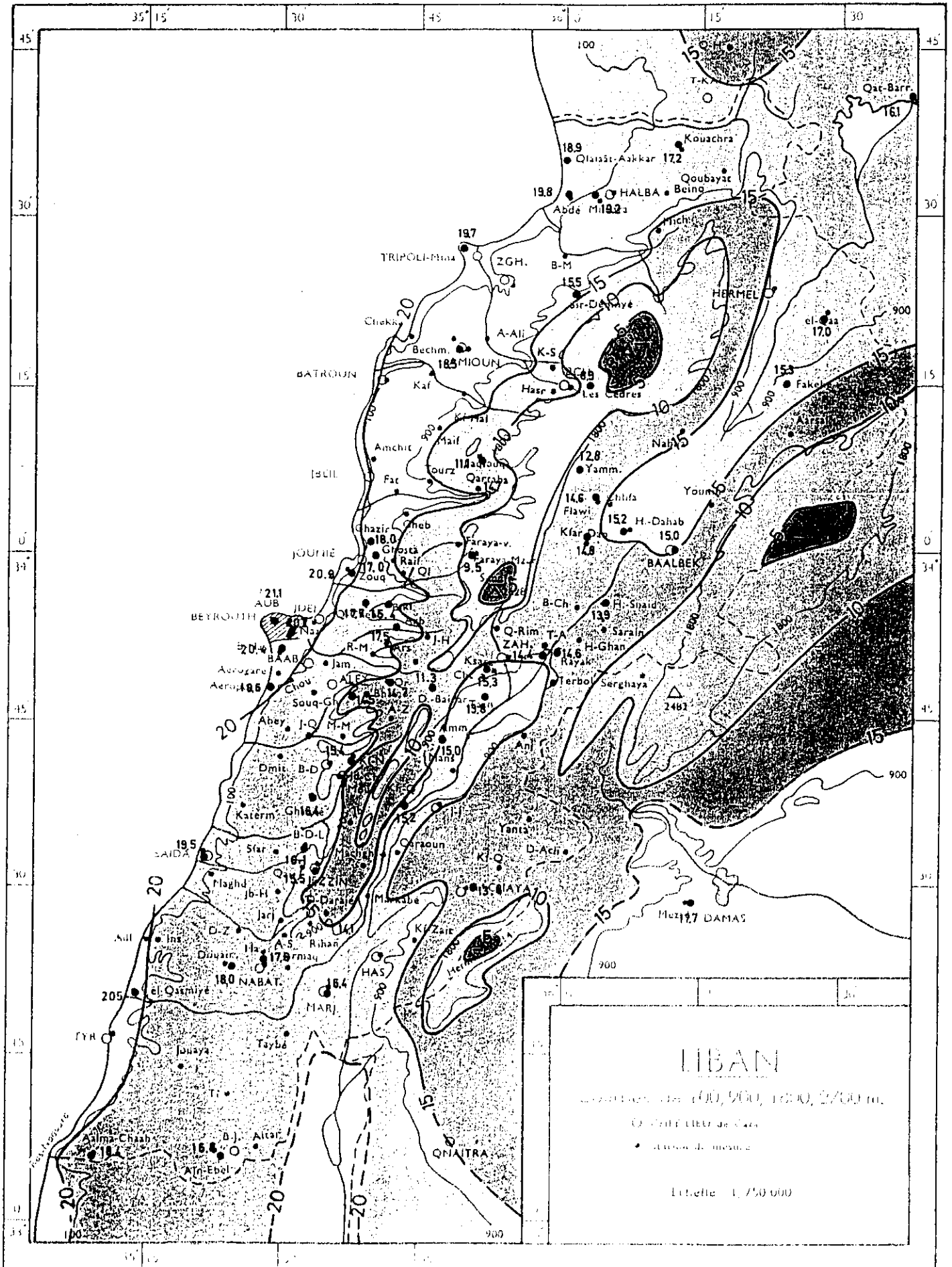

٦ - تصنيف الأراضي حسب استعمالها:

تتقسم منطقة الدرس وحسب المخطط التوجيهي العام الصادر بمرسوم رقم ٣٢٦٣ تاريخ ١٩٧٢/٥/٢٦ الى عدد المناطق :

A	:	نسبة البناء	٥٠ % - ١,٥
B	:	سكنية حالية	٤٠ % - ١,٢٠
C	:	السكنية	٣٠ % - ٩٠
D١	:	امتداد أول	٢٥ % - ٠,٥٠
D٢	:	امتداد الثانية	
	:	الشواطئ	٢٠ % - ٠,٤٠
D٣	:	امتداد ثالثة	١٠ % - ٠,٢٠
F	:	صناعة	٦٠ % - ١

وهي عدا المناطق الصناعية F كلها مخصصة للسكن والتجارة فيسمح بإنشاء واستثمار المحلات التجارية والمؤسسات المصنفة من الفئة الثالثة غير المزرعة او المضرة وفقاً لللائحة المذكورة أدناه، ومحطات توزيع المحروقات السائلة وغسيل وتشحيم السيارات فئة أولى ومحلات الكوي والتنظيف على البخار وصلات العرض والملاهي والمطاعم والمقاهي وفي حال ورود مؤسسات مشابهة بالمؤسسات الواردة المرفقة في اللائحة المرفقة بهذه الشروط، يمكن الموافقة عليها بموجب قرار من المجلس الأعلى من للتنظيم المدني.

فيما يلي لائحة بالمؤسسات المصنفة فئة ثالثة المسموح بإنشائها ضمن المناطق A، B، و C:

١- مستودعات: الكحول، الخشب، مواد البناء، الدقيق، الحبوب، الزيت

والزيتون، الألبان والحليب، الورق، الكرتون.

٢- حمامات عامة وبرك سباحة.

٣- المقاهي والمطاعم ودور السينما وصلات العرض.

٤- الأفران على الغاز او على الكهرباء.

٥- محلات السمانة التي تبيع الكاز والمازوت.

لكن الآن الابنية اجتاحت جميع اراضي عمشيت ولم يبق سوى القليل من مساحتها للزراعة او حرجية كما ظاهر في خريطة تصنيف الاراضي حسب استعمالها.

اما المنطقة الصناعية التي تحتوي على صناعات من الفئة الاولى ومعامل كبيرة كمصنع الجفصين. ومصنع الكيماوي ومصنع خشب وموبيليا وغيره. فهي بالرغم من وجود هذه المصانع فهي منطقة نظيفة ومحافطة على البيئة وعلى محيطها. وهذه المصانع هي بمثابة مصانع خاصة. أي الذي يملكها يملك الارض ولا يمكن تأجير مساحات في نفس المعمل لمعمل آخر. فكل معمل على عقار مستقل في ذاته ولا يوجد معمل آخر يعمل معه في نفس العقار.

- ٧ - أسعار الاراضي :

إن أسعار الاراضي هي كالآتي :

في منطقة النادي أي المقلب الشرقي : خمسون دولارا " أميركيا".
في منطقة كفر كخلي بين ثلاثين وخمسين دولارا " أميركيا".
في المنطقة الصناعية بين مئة ومئتان وخمسون دولارا " أميركيا".
في حي البربارة بين ثلاثين وخمسين دولار أميركي.
في الهضبة المشرقة على البحر وفوق الاوتوستراد بين خمسون وثمانون دولارا " أميركي.
يمكن مراجعة خريطة اسعار الاراضي حيث كل شئ مفصل.

- ٨ - دراسة التربة :

إن المنطقة الصخرية هي من حقبة الكريتاسي الاوسط مواصفاتها من حجر الجيري، مارل سماكة ٢٠٠ م.
ينشط فيها زراعة خفيفة : الخيم.
وتتنمي تربتها الى الأتربة الحمراء.

وتكون هذه التربة على ارض كلسية متراصة وأحيانا" على أتربة حرجية. كما أننا نجد رواسب تكلس طينية تكون أحيانا" رملية.

والمعروف أن التربة الحمراء TERRA ROSSA تغطي أغلبية الصخور الكلسية الجيرية ذات الأعمار الجيولوجية المختلفة والكثيرة الانتشار في لبنان. وهي من نوع الطين الرواسبي نتيجة فقدان المواد الكلسية الجيرية من الصخور. تلونت بالاحمر بفضل المناخ المتوسطي وهي متقاربة من الطين الاحمر الاستوائي الذي يتميز بكون أوكسيد الحديد، الذي يعطي اللون الاجمالي للتربة. يبدأ بالتميز بالأوكسيد الحديدي.

أما من الناحية الفيزيائية الكيميائية، فإن لجميع الاتربة الحمراء مميزات مماثلة. المميز منها قد فقد الكلس. مقدار كمية الطين تتراوح عادة بين ٣٠% و ٥٠% لتتخفف في حال التزويد الحثاتي الغزير (لا سيما الرمال الهوائية قرب السواحل). ولكنه يتبقى ما يكفي من الطمي Limon لتظل التربة صالحة للزراعة.

إن تحليل نسبة الطين مهمة كونها تعطينا المعلومات الاضافية. إذ نجد دائما" نسبة عالية لأوكسيد الحديد (١٣% الى ١٨%) مما يفسر اللون الأحمر. كما أن النسبة المنوية للألومين بالنسبة للسيليس هي عالية.

أما المزارع اللبناني، فقد وضع للتربة الحمراء تقنية ال "Marnage" المفيدة جدا" في حال كانت التربة فقيرة بالكلس وهذه الطريقة لا تعمم دون اضافة مواد عضوية. كذلك الامر، وفي حال كانت نسبة الصلصال كبيرة في التربة فإن مزج التربة الرملية مع التربة الطينية يحسن المواصفات الفيزيائية.

وأخيرا" نستطيع القول أن التربة الحمراء تسمح بشتى أنواع المزروعات وفقا" للمناخ: اللوز والتين في المناطق الجافة، الزيتون والكرمة في المناطق المتوسطة المناخ، الحبوب والتبغ في المناطق المروية، الموز والليمون والحامض في المناطق الحارة والكثيرة الماء.

بناء على هذه المعلومات، فإننا نجد المزروعات التالية في منطقة الدراسة :

الشجريات : زيتون ولوز والقليل من الكرمة والتبغ الذي كان كثير الانتشار قبل سنة ١٩٧٠

المزروعات : انتشرت بيوت النيلون أمام المنازل وفي الحدائق الخاصة حيث زرعت الخضار والازهار على انواعها

ثانياً

السكن والسكان

- ١ - التحقيق الاحصائي بالعينة (الاستمارة)
- ٢ - النمو السكاني
- ٣ - السكان والأجناس
- ٤ - الاحصائيات

ثانياً

السكن والسكان

- ١ - التحقيق الاحصائي بالعينة :

لقد أجرى المكتب احصاءات شاملة لكامل منطقة الدرس وعلى هذا الاساس وضعت استمارة خاصة.
ولقد توصلنا الى احصاء وتعبئة / ١٢٠٧ / استمارة.
وقد عنينا بالاستمارة الشقة في العقار.
وبلغ عدد السكان الاجمالي في منطقة الدرس وليس في كل عمشيت / ٤٨١٦ / موزعين كالتالي :

عدد الذكور : ٢٤٦٨

عدد الاناث : ٢٣٤٨

عدد السكان : ٤٨١٦

أما عدد المقيمين صيفا " شتاء " فهو ٤٦٥٧ .

٢ - النمو السكاني:

إن هذه المنطقة المحددة للدرس هي غير وسط المدينة أي بما يعرف المنطقة القديمة ومنطقة الحماية.

فالمنطقة القديمة ومنطقة الحماية ثمانون بالمئة سكانها من اهالي عمشيت اما المنطقة التي نحن بصدد درسها فلا يتعدى عدد اهالي عمشيت ٤٠% من سكانها.

فعدد اهالي المسجلين في لوائح الشطب هو ٣٠٩٠ شخصا "نساء" ورجالا" واذا اعتبرنا تطبيق العامل ١,٨ هو الاصح لاستنتاج عدد السكان الاجمالي فيكون عدد اهالي عمشيت

$$٥٥٦٢ = ١,٨ \times ٣٠٩٠$$

أما لوائح الشطب في سنة ١٩٩٢ كان عدد الذين لهم حق الاقتراع هو ٢٨٠٤.

واذا طبقنا العامل ١,٨ لاستنتاج عدد اهالي عمشيت الاجمالي سنة ١٩٩٢ يكون:

$$٥٠٤٧ = ١,٨ \times ٢٨٠٤$$

أما النمو السكاني فيكون في عمشيت كالآتي :

$$٥٠٤٧ = ١٩٩٢$$

$$٥٥٦٢ = ٢٠٠١$$

النمو السكاني ٤٧٩ لكل ٩ سنوات

$$\text{أي } ٩,٤٩ : ١٠٠ \times ٤٧٩$$

$$٥٠٤٧$$

$$\text{النمو السكاني السنوي } ٩,٤٩ = ١,٠٥\%$$

$$٥٠٤٧$$

أما عدد سكان منطقة الدرس الذين أحصينا هم فهو :

٤٨١٦ المقيمين صيفا" و٤٦٥٧ مقيمين صيفا" شتاء".
يكون ١٩٢٦ منهم اهالي عمشيت والباقي من القرى الجردية أو المجاورة ومنهم من انتقل من بيروت اليها في المرحلة الواقعة بين ١٩٧٥-١٩٩٠ وبقي فيها واستملك.

عمشيت

عدد الذكور الاجمالي	عدد الاناث الاجمالي	عدد السكان الاجمالي	عدد المقيمين صيفا "شقاء"	عدد المسافرين الذكور	عدد المسافرين اناث	عدد المسافرين الاجمالي	عدد الملك	عدد الاجار
٢٤٦٨	٢٣٤٨	٤٨١٦	٤٦٥٧	٨٣	١٤	٩٧	٩١٩	٢٢١

عدد الطوابق المستحقة	عدد الغرف الماهولة بالسكان	عدد الغرف الغير ماهولة بالسكان	عدد الغرف الاجمالية	فخم	جيد	مقبول	للهدم	للترميم
٧	٤٥٧٠	٨٧٣	٥٤٤٣	١٢	٨٩٥	٢١٠	١	١

عدد الابنية قيد الانشاء	عدد الشقق قيد الانشاء	عدد الشقق الغير صالحة للسكن	عدد الشقق الغير مسكونة	عدد طوابق الاعمدة	عدد طوابق السفلية	عدد الطوابق الارضية	عدد الطوابق العلوية	عدد السيارات
٤٧	٧	٢٥	٢٤٥	١١	٩٣	٤٠٤	٧٢٥	١٣٦٩

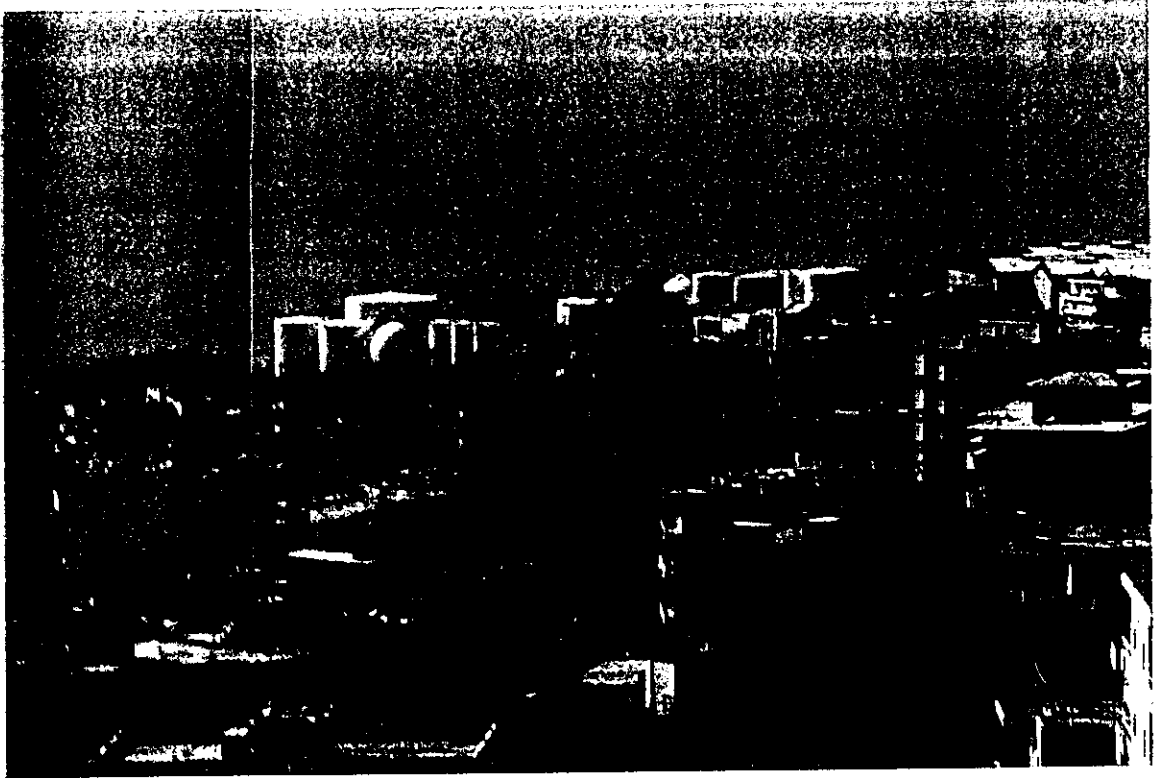

عشوائية البناء في عمشيت

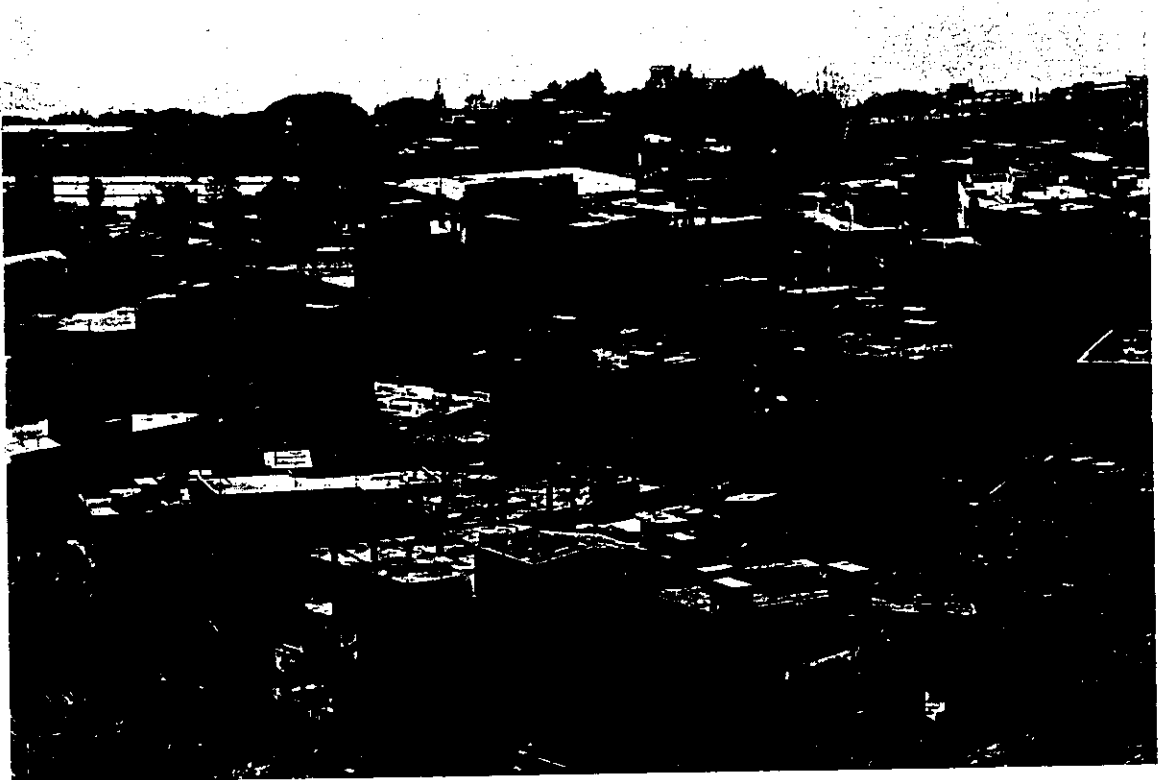

- ٣ - السكان والأجناس:

إن عدد السكان الاجمالي في منطقة الدرس موزع كالاتي:

عدد الذكور : ٢٤٦٨

عدد الإناث : ٢٣٤٨

عدد السكان ٤٨١٦

فوزعت اعمارهم وأجناسهم كالاتي :

النسبة العامة	المجموع	نسبة الإناث %	نسبة الذكور %	اناث	ذكور	العمر
١٦,٩٩	٨١٨	١٧,١٤	١٦,٨٤	٣٩٧	٤٢١	١٠
١٨,١٩	٨٧٦	١٨,٠٥	١٨,٣٢	٤١٨	٤٥٨	٢٠ ... ١٠
١٧,٢٣	٨٣٠	١٧,٨٨	١٦,٦٤	٤١٤	٤١٦	٣٠ ... ٢٠
٢٠,٢٧	٩٧٦	٢١,١٦	١٩,٤٤	٤٩٠	٤٨٦	٤٠ ... ٣٠
١٣,٢٥	٦٣٨	١٣,٠٤	١٣,٤٣	٣٠٢	٣٣٦	٥٠ ... ٤٠
٧,١٤	٣٤٤	٦,٢٢	٨,٠٠	١٤٤	٢٠٠	٦٠ ... ٥٠
٤,٠٩	١٩٧	٣,٧١	٤,٤١٣	٨٦	١١١	٧٠ ... ٦٠
٢,٢٦	١٠٩	٢,٢٠	٢,٣١	٥١	٥٨	٨٠ ... ٧٠
٠,٤٢	٢٠	٠,٤٣	٠,٤٣	١٠	١٠	٩٠ ... ٨٠
٠,١٢	٦	٠,١٣	٠,١٣	٣	٣	١٠٠ ... ٩٠
٠,٠٤	٢	٠,٠٤	٠,٠٤	١	١	١٠٠ +
%١٠٠	٤٨١٦	% ١٠٠	% ١٠٠	٢٣١٦	٢٥٠٠	

الإعمار بالنسبة للأجناس

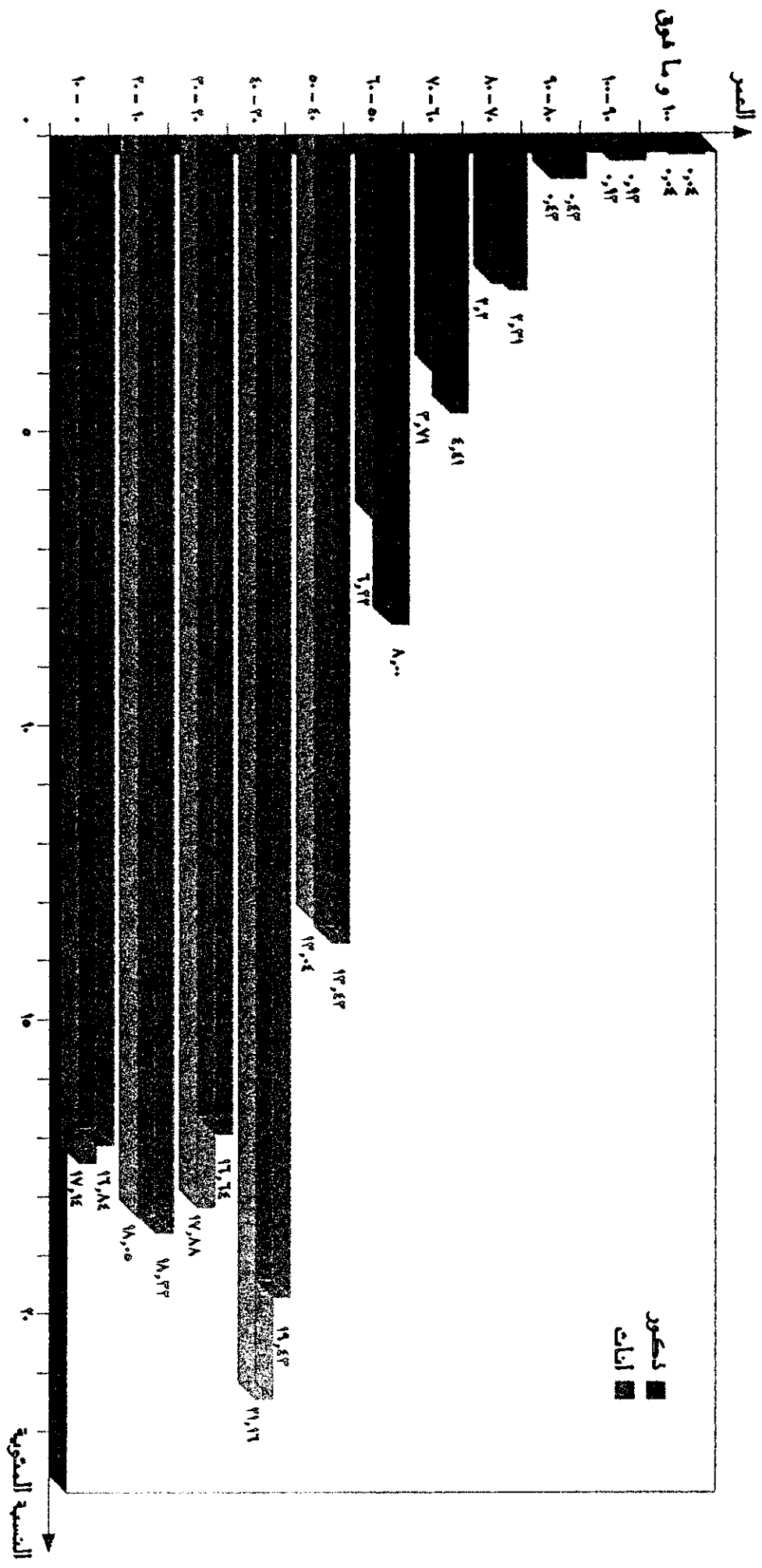

١٧,٨٤

النسبة المتغيرة لمعدل الاعمال

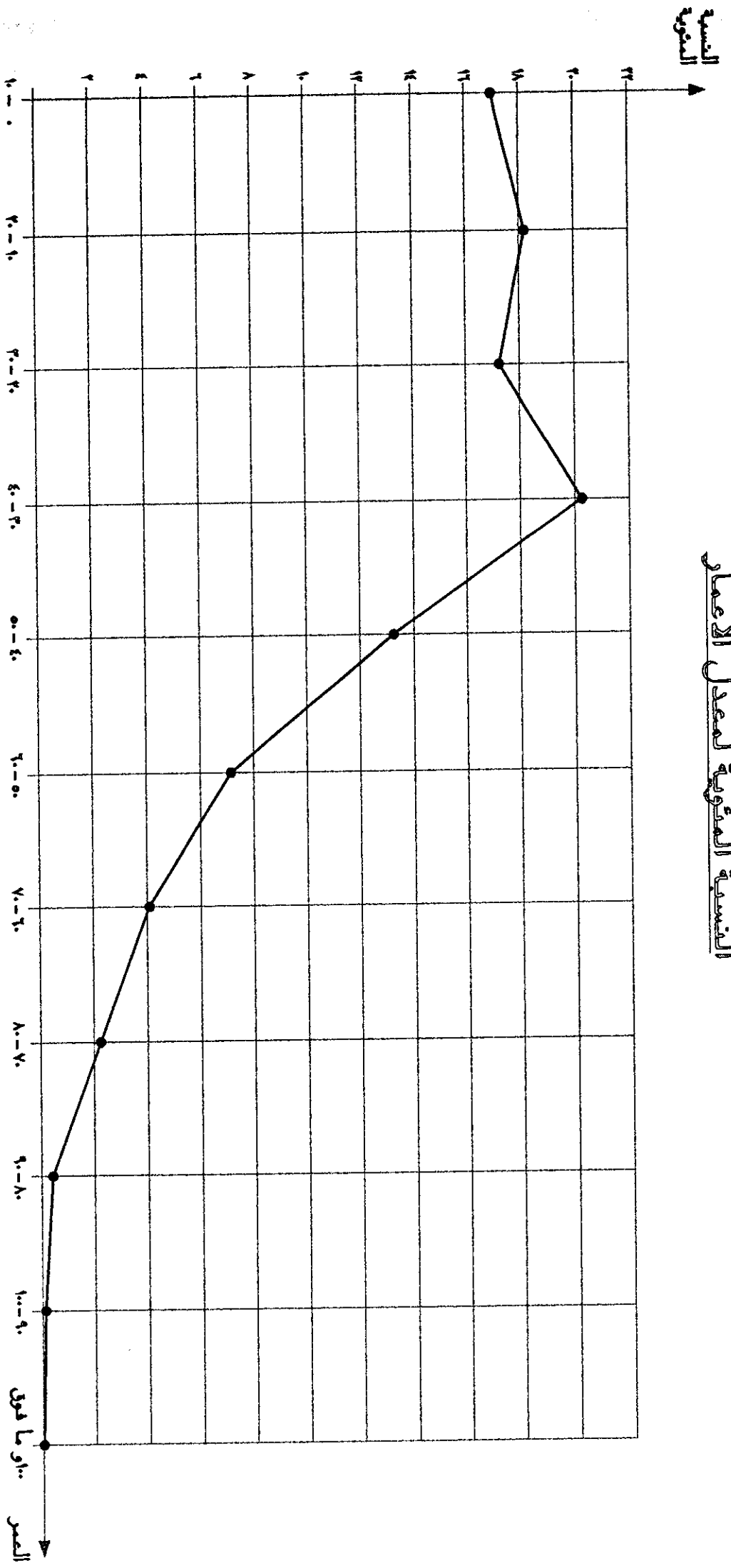

٤- الاحصائيات

تبين لنا حسب الاحصائيات التي اجريت على الابنية المسكونة أن ٨٠% يسكنها مالكوها.
٢٠% مؤجرة.
هناك ٧ مساكن محتلة وربما أكثر لم نعرف أصحابها ما اذا كان مسكن محتل، ملك أو ايجار
ويبلغ عددهم ٦٠ مسكناً .
عدد بيوت الملك ٩١٩ .
أما عدد بيوت الايجار ٢٢١ .

عدد الغرف المأهولة بالسكان هي : ٤٥٧٠
عدد الأشخاص في الغرفة الواحدة :
٤٨١٦ : ٤٥٧٠ = ١,٠٥
ما يعادل غرفة للشخص الواحد.

٤-١ الشقق

عدد الشقق الغير مسكونة : ٢٤٥ شقة
عدد الشقق الغير صالح للسكن : ٢٥

٤-٢ الطوابق

عدد طوابق الاعمدة : ١١
عدد الطوابق السفلية : ٩٣
عدد الطوابق الارضية : ٤٠٤
عدد الطوابق العلوية : ٧٢٥

٤-٣ نوعية البناء:

أما نوعية البناء تختلف من حي الى آخر فهناك:

١٨ : بناء فخم
١٥٢ : بناء جيد
١٨٧ : بناء مقبول
١٦ : بناء للترميم
١٦ : بناء للهدم
٤٩ : بناء قيد الانشاء



بناء مهمل قديم

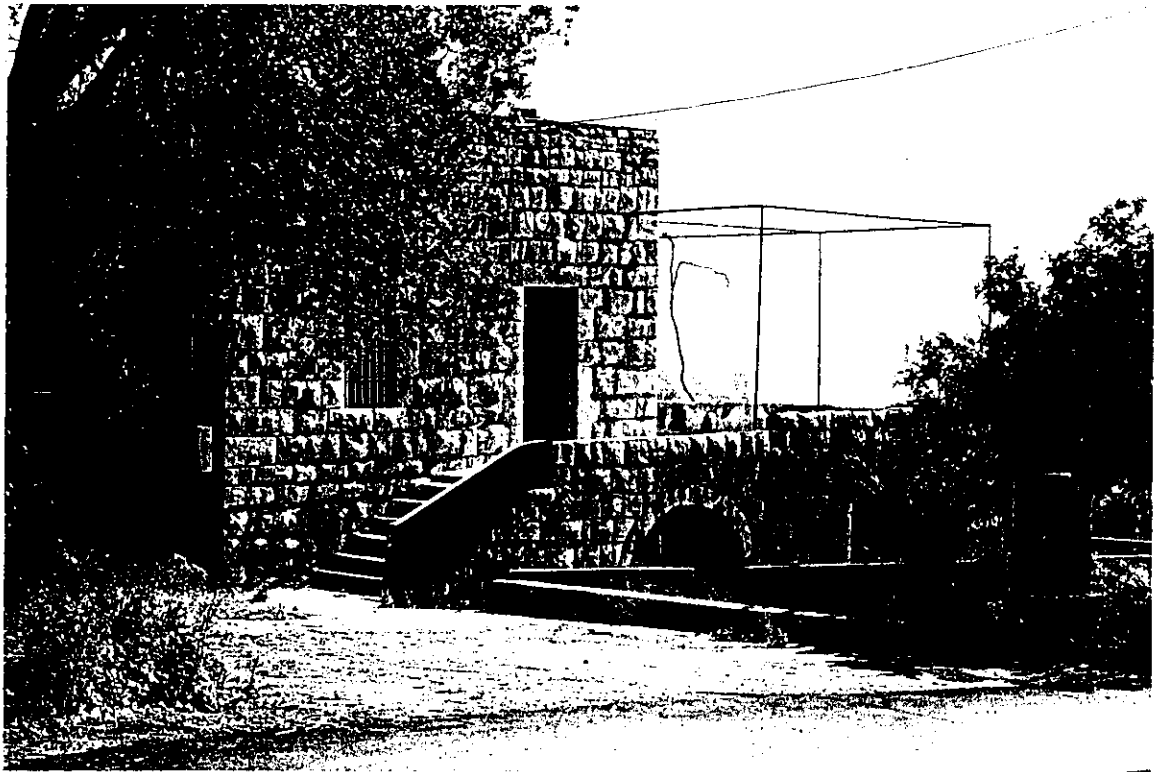

منزل من الحجر القديم



بيوت منفردة من طابق او طابقين

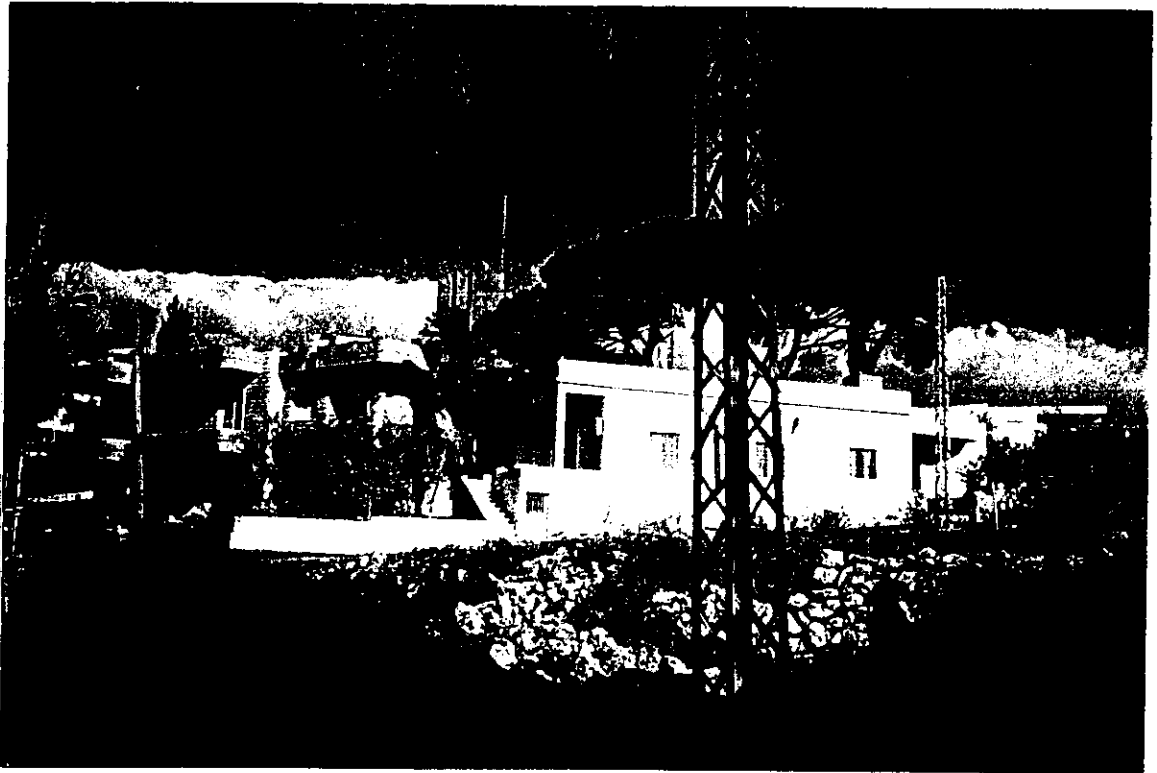



بناء حديث من عدة طبقات ذات مستوى جيد

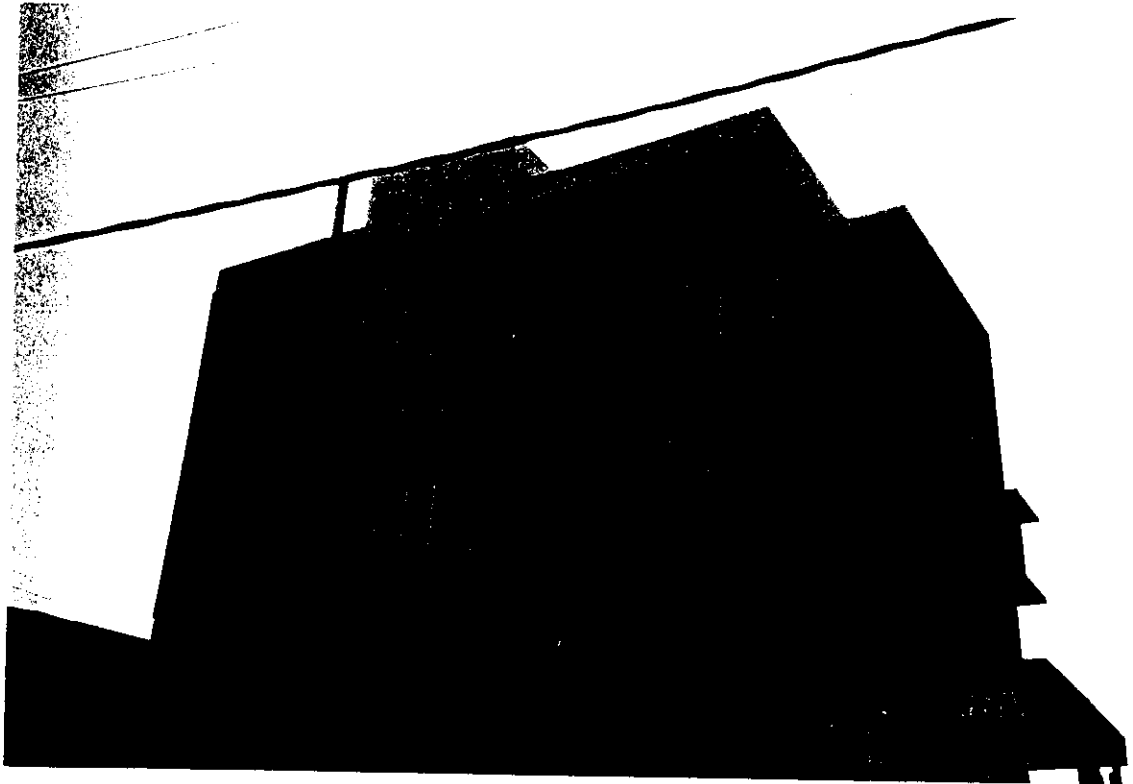

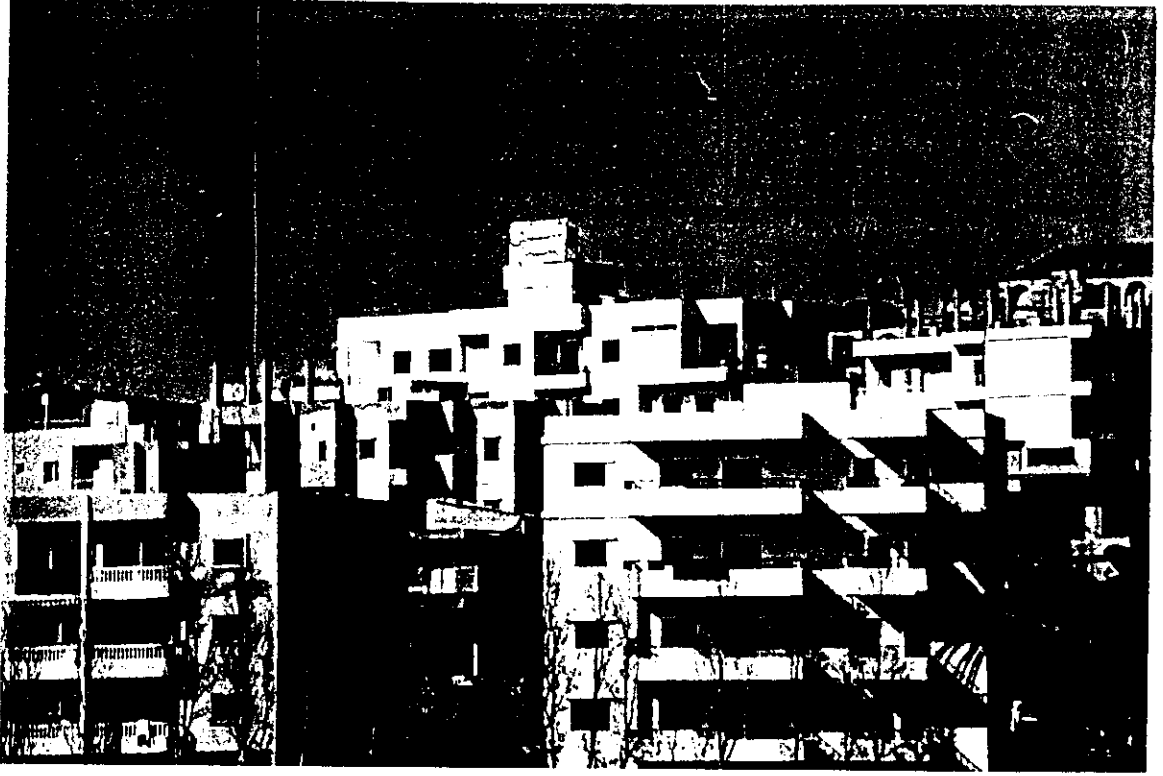

البناء الشعبي في عمشيت



رقم العقار	عدد الطوابق	المساحة السطحية لأشغال الارض	المساحة العامة للبناء
١٠٩	١	٣٥٠	٣٥٠
١١١	٢	١٢٠	٢٤٠
١٠٧	٥	٣٥٠	١٧٥٠
٤٠٤٠	١	٦٠	٦٠
١١٣	٤	١٣٦	٥٤٤
٣١٧١	٣	٢٠٥	٦١٥
٣١٦٣	٣	٢٩٥	٨٨٥
٣١٦٨	٢	٢٥٠	٥٠٠
٣١٧٠	١	١١٥	١١٥
٣١٦٩	١	١٠٧	١٠٧
٢٤٩٨	٢	٢٠٢	٤٠٤
٢٤٩٧	٢	٢١٩	٤٣٨
٤٩٦	٣	١٨٠	٥٤٠
٨٩	٣	١١٠	٢٣٠
١٥٥	١	٥٨	٥٨
٢٧٩٥	١	٤٥	٤٥
٣٩٣٣	٢	٢٥٣	٣٣٩
٣٩٣٢	١	٩٤	٩٤
٣٩٣٤	٤	١٤٨	٥٩٢
٣٩٧٢	١	٥٦	٥٦
٣٩٧١	٢	١١٧	١٠٢
٣٩٧١	١	٥٤	٥٤
٢٧٩٦	٢	٣٥	٧٠
١٦٢	١	٩٥	٩٥
٣٥٠١	١	٤٢	٢٠٨
١٤٨	٢	١٠٠	٤٢
٣٣٢٢	٢	٣٣٤	٢٠٠
٣١٥٨	٤	٢٧٤	١٠٩٦
٣١٥٧	٤	٢٦٠	١٠٤٠
٣١٥٥	٢	٢٤٠	٤٨٠
٣١٥٤	٣	٢٩٦	٨٨٨
١٥٣	١	٩٨	٩٨
١٦٣	١	٢٥٥	٢٥٥
٣٥١٦	١	٤٩	٤٩
٣٥١٧	٢	١٢٦	٢٥٢
٣٥١٧	٢	١٣٧	٢٧٤
٣٥١٩	٣	٨٤	٢٥٢
٣٥١٨	١	١٢٠	١٢٠
٣٥١٨	٣	١٠٦	٣١٨
٣٥٨٩	٢	١٩٦	٣٩٢

رقم العقار	عدد الطوابق	المساحة السطحية لأشغال الارض	المساحة العامة للبناء
٣٥٩٠	٢	٨٨	١٧٦
	٢	١٩٠	٣٨٠
١٦٥	٢	١١٣	٢٢٦
٣٥٣٤	٢	١٠٧	٢١٤
١٦٨	١	٥٨	٥٨
١٤١	١	٩٤	٩٤
٨١	١	١٢٦	١٢٦
٨٠	١	٣٩	٣٩
١٨١	٣	١٤٢	٤٢٦
	١	٧٤	٧٤
١٤٦	٤	٢٤٤	٩٧٦
٣٢٢١	٣	١٣٦	٤٠٨
٣٢٢٠	٣	١١٤	٣٤٢
٣٣١٩	٣	٧٤	٢٢٢
١٥٢	١	٤٥	٤٥
	٢	٨٠	١٦٠
٣٢٢٤	٣	٢٠٢	٦٠٦
١٦٩	١	٩٥	٩٥
٣٥٤١	٣	٨٢	٢٤٩
١٧٠	١	٨٠	٨٠
٣٥٩٠	٢	٩٠	١٨٠
٣٥٢٨	٢	١٥٣	٣٠٦
١٧٧	٣	١٥٠	٤٥٠
	٢	٩٧	١٩٤
٣٥٥٣	٥	١٥٨	٧٩٠
٣٧٨٣	٣	٣٤١	١٠٢٣
٣٧٨٢	٢	٣٢٠	٦٤٠
٣٥٦٥	١	١٠٥	١٠٥
٣٥٦٦	١	٩٣	٩٣
٣٥٦٣	٤	١١٢	٤٤٨
٣٥٦٤	٤	٩٦	٣٨٤
٣٧٨١	٤	٤٣٢	١٧٢٨
٣٧٧٧	٣	٢١٠	٦٣٠
٣٧٧٦	٤	٢٣٥	٩٤٠
٢٢٢٤	٢	٦٢	١٢٤
٣٠٨٨	٣	١٢٧	٣٨١
٣٠٨٧	٢	١٨٤	٣٦٨
٣٠٩٤	٢	٢٣٩	٤٧٨
٣٠٨٩	٢	٣١٠	٦٢٠
٣٨٨٩	٢	٢٨٤	٥٦٨
٣٨٨٨	٥	٣٥٧	١٧٨٥
٣٠٩١	١	١٨٧	١٨٧
٣٠٩٠	٢	١٤٦	٢٩٢

رقم العقار	عدد الطوابق	المساحة السطحية لأشغال الارض	المساحة العامة للبناء
٢٢٢٢	٢	٢٤٨	٤٩٦
٢٢٢١	٢	٣٠٦	٦١٢
	٤	٤٥٠	١٨٠٠
٢٩٠٣	٢	١٧٠	٣٤٠
٢٩١٤	٣	١٩٥	٥٨٥
٢٩١١	٢	١٧٣	٣٤٦
٢٩٠٩	٢	١٧٣	٣٤٦
٢٩٠٨	٢	١٣٩	٢٧٨
٢٩٠٠	٤	١٧١	٦٨٤
٢٩٠٥	٢	١٩٤	٣٨٨
٢٩٠٦	٢	١٧٤	٣٤٨
٢٩٠٧	١	١٥٧	١٥٧
٢٨٩٤	٤	١٥٨	٦٣٢
٢٨٩٥	٣	١٦٩	٥٠٧
٢٨٩٦	٣	١٨٦	٥٥٨
٢٨٩٧	٢	١٩٨	٣٩٦
٣٨٢٦	٤	٣١٧	١٢٦٨
٣٨٢٨	٢	٢٦٨	٥٣٦
٣٨٢٩	٥	٢٨٥	١٤٢٥
٣٨٣١	٤	٣٦٠	١٤٤٠
٣٨٢٧	٢	٢٥١	٥٠٢
٣٨٢٤	٥	٣٩٧	١٩٨٥
٣٨٢٥	٤	٣٩٥	١٥٨٠
٢٢٣٩	٢	٤٩٣	٩٨٦
	٢	٣٢١	٦٤٢
٣٨٥٨	٦	٣٥٢	٢١١٢
٣٨٥٩	٦	٣٧٤	٢٢٤٤
٢٣٤٢	٢	٣٥٠	٧٠٠
٢٣٤٣	٢	٤٤٥	٨٩٠
	٢	١٢٣	٢٤٦
٣٣٤٤	١	٤٨٥	٤٨٥
٢٣٤٧	٢	٢٠٩	٤١٨
٢٨٣٧	٤	١٨٩	٧٥٦
٢٨٣٨	٥	٢٠١	١٠٠٥
٢٨٣٩	٤	٢٠٥	٨٢٠
	٤	٢٠٠	٨٠٠
٢٨٤١	٤	١٦٦	٦٦٤
٢٨٤٢	٢	١١٤	٢٢٨
٢٣٤٨	٥	٢١٢	١٠٦٠
٢٨٤٨	٢	٢١٤	٤٢٨
٢٨٤٩	٤	٢١٣	٨٥٢
٢٨٥٠	٥	١٥٨	٧٩٠
٢٨٥١	٤	١٦٢	٦٤٨

رقم العقار	عدد الطوابق	المساحة السطحية لأشغال الارض	المساحة العامة للبناء
٢٨٥٢	٣	١٤٧	٤٤١
٢٨٥١	٣	١٧٠	٥١٠
٢٢٢٤	٢	٤٤٢	٨٨٤
٢٢٢٦	١	١٤٢	١٤٢
٢٢٤٤	٢	١٠٠	٢٠٠
٢٢٨٧	٢	٢١١	٤٢٢
٢٢٢٠	١	٢٥١	٢٥١
٤١٧٠	٢	٢٣٤	٤٦٨
٢٣٨٤	٤	٣٥٢	١٤٠٨
٢٣٥١	٢	١٠٣	٢٠٦
٢٣٥٠	٢	١٦٠	٣٢٠
٢٣٧٣	١	١٦٦	١٦٦
٢٣٧١	٢	٢٠٢	٤٠٤
٢٣٦١	٢	١٤٧	٢٩٤
٣٥٦١	٢	٢١٨	٤٣٦
٤١٦٢	١	١٢٧	١٢٧
٢٣٥٤	١	١٢٦	١٢٦
٢٣٦٢	٣	١٤٦	٤٤٧
٤٢٦٣	٢	٢١٦	٤٣٢
٢٣٧١	٤	١٨٠	٧٢٠
	٤	١٨٠	٧٢٠
	٤	١٨٠	٧٢٠
٢٣٧٠	٢	٢٢٥	٤٥٠
٢٣٦٨	٢	١٧٦	٣٥٢
٢٣٦٧	٢	١٤١	٢٩٦
٢٣٦٦	٢	٨٥	١٧٠
٢٣٦٤	٢	٨٢	١٦٤
٣٥٧١	٢	٢٢٤	٦٧٢
	٣	١٤٠	٤٢٠
٢٥٥٩	٢	٥٩	١١٨
٢٥٥٥	٢	١١٧	٢٣٤
٢٥٥٦	٣	٨٥	٢٥٥
٢٥٥٧	٢	٢٣٥	٦٧٠
٢٥٥٨	٣	٥١	١٥٣
٢٥٥٩	٢	٧٥	١٥٠
٢٥٧٢	١	١١٦	١١٦
٢٥٦٥	٣	١٢٠	٣٦٠
٤٠٢٦	١	١٢٩	١٢٩
٤٠٢٨	١	٧٥	٧٥
٢٥٦٥	١	٧٢	٧٢
٢٥٧٨	٣	١٧٦	٥٢٨
٢٥٨٨	٣	١٤١	٤٢٣
٢٤٢٢	١	٢٣٤	٢٣٤

رقم العقار	عدد الطوابق	المساحة السطحية لأشغال الارض	المساحة العامة للبناء
٢٠٤	٣	١٤٠	٤٢٠
٤٠٠٤	٤	٢٢٠	٨٨٠
٣٠٥٧	١	١٥٩	١٥٩
٣٠٤٤	٤	١٦٥	٦٦٠
٣٠٤٣	٢	١٥٦	٣١٢
٣٠٥١	٣	٢٠٥	٦١٥
٣٠٥٠	٣	١٩٢	٥٧٦
١٤٣	٣	١٤٦	٤٣٨
١٤٢	١	٨٠	٨٠
٢١٠	٣	٢٣١	٦٩٣
٤٠٤٩	٤	١٩٠	٧٦٠
٤٠٥٠	٢	٢٦٨	٥٣٦
٣٣٣٦	١	١٣٥	١٣٥
٣٤٤٣	٢	١٤٦	٢٩٢
٣٤٤٤	٢	١٩٠	٣٨٠
٣٤٤٥	٢	٢٠٣	٤٠٦
٣٠٦٦	١	٢٣٤	٢٣٤
٢١٢	٣	٢٥٥	٧٦٥
٣٢٣٤	٤	٢٢٠	٨٨٠
٣٢٣٣	٤	١٨٢	٧٢٨
٢١٣	٤	١١٥	٤٦٠
	٤	١٩٦	٧٨٤
٣٢٣٢	١	٢٠٥	٢٠٥
٣٢٣١	١	١٥٢	١٥٢
٣٢١٥	٤	٢٤١	٩٦٤
٣٢١٤	٢	١٠٥	٢١٠
٣٢١٣	٢	١٠٤	٢٠٨
٢٣٥	٤	١٠٨	٤٣٢
٣٣٥٣	٤	٢٠٧	٨٢٨
٣٣٥٤	٢	١٦١	٣٢٢
٢٣٣	٢	١٨٧	٣٧٤
٣٢١٧	٤	١٥٦	٦٢٤
٣٢١٩	٤	٢٤٤	٩٧٦
٣٢١٨	٥	٢٢٧	١١٣٥
٣٣٠٢	٢	٢٣٥	٤٧٠
٣٣٠١	٥	١٨٥	٩٢٥
٣٣٠٠	٧	٢٦٠	١٨٢٠
٣٢٩٩	٥	١٧٠	٨٥٠
٣٢٤٥	٣	٢٣٩	٧١٧
٢٤٣	٢	٩٩	١٩٨
	٢	٤٠	٨٠
٢٤٢	٣	١٣٤	٤٠٢
٣٢٤٤	٣	١٤٩	٤٤٧

رقم العقار	عدد الطوابق	المساحة السطحية لأشغال الارض	المساحة العامة للبناء
٢٩٧٦	٢	١٥٠	٢٠٠
٢٤٤	٣	٢٨٠	١١٤٠
٢٤٥	١	١٩٥	١٩٥
٢٢٨	٢	١١٨	٢٢٦
٢٥١	٤	٥٢٨	٢١١٢
٢٥٣	٣	١٧٧	٥٣١
٢٥٢	٢	٢٥٠	٥٠٠
٢٤٦	٢	٦٠٣	١٢٠٦
٢٨٧٩	٤	٢٥٩	١٠٣٦
٢٨٧٨	٤	٢٢٢	٩٢٨
٢٨٧٧	٥	٢٠٠	١٠٠٠
٢٨٧٦	٥	١٩٠	٩٥٠
٢٨٧٤	٤	٢٢٣	٨٩٢
٢٨٧١	٢	٢٤٤	٤٨٨
٢٨٧٢	٣	١٦٥	٤٩٥
٢٨٧٣	٤	٢٧٧	١١٠٨
٣٠٦٦	١	٢٣٤	٢٣٤
٢٨٧٠	٢	١٨٩	٣٧٨
٢٨٦٩	٥	١٧٥	٨٧٥
٢٨٥٨	٣	١٩٥	٥٨٥
٢٨٦٨	٢	١٣٥	٢٧٠
٣٤٥٤	٤	١٩٨	٧٩٢
٢١٤	٢	١٦٦	٣٢٢
٢١٩	٢	٥٠	١٠٠
٢٨٣١	٣	١٧١	٥١٣
٢٨٣٢	٤	٢٠٤	٨١٦
٢٨٣٣	٣	١٩٤	٥٨٢
٢٨٣٤	٣	١٦٢	٤٨٦
٢٨٣٥	٣	٢٢٦	٧٠٨
٢٨٣٦	٢	١٨٠	٣٦٠
٢٨٦٥	٣	١٦٠	٤٨٠
٢٨٦٤	٥	١٣٧	٦٨٥
٢٨٦٣	٤	١٣٦	٥٤٤
٢٨٦٢	٣	١٣٥	٤٠٥
٢٨٦١	٣	٢٢٢	٦٩٦
٢١٨	٢	٢٧٠	٧٤٠
٣٠٠٩	٥	١٤٦	٧٣٠
٢٢٠	٤	١٢٠	٤٨٠
٣٠١٠	١	١٨	١٨
٢٢١	٢	١١٢	٢٢٤
	٢	٦٠	١٢٠
	١	٧٠	٧٠
٢٢٥	٢	١١٢	٢٢٤

رقم العقار	عدد الطوابق	المساحة السطحية لأشغال الارض	المساحة العامة للبناء
٢٢٦٩	٤	١٦٦	٦٦٤
٢٢٧٠	٤	١٨٧	٧٤٨
٢٢٢	٣	٥٨	١٧٤
٢٢٤	٣	١٦٢	٤٨٦
٢٢٤١	٢	١٩٧	٣٩٤
٢٤٠٥	٣	٧٠	٢١٠
٢٤٠٤	٣	٢٠١	٦٠٣
٢٢٤٠	٣	١٢٦	٣٧٨
٢٢٢٩	٤	١٥٥	٦٢٠
١٢٢١	٦	٢٠٣	١٢١٨
	٦	٢٥٨	١٥٤٨
	٦	٨٠٨	٤٨٤٨
١٢٢٢	٦	٢٠٣	١٢١٨
١٢٢٥	١	١٨٥	١٨٥
١٢١٩	٤	١٩٠	٧٦٠
١٢٥٩	٢	٨٢	١٦٤
١٢٥٨	٢	٢١٠	٤٢٠
١٢٥٧	٤	١٨٣	٧٢٢
١٢٢٦	٤	١٦٨	٦٧٢
١٢٥٥	١	٢٢٠	٢٢٠
١٢٥٤	٤	١٦٨	٦٧٢
١٢٥٣	٢	٤٤٤	٨٢٨
١٢٢٥	٣	١٠١	٣٠٣
٤١٢٨	٤	٤١٥	١٦٦٠
١٢٢٨	١	٧٦	٧٦
٢٢٢	٣	١٨٠	٥٤٠
	٣	١١١	٣٣٣
	٣	١٢٨	٤٤٤
٢٢٧٤	٢	٦١	١٢٢
٢٧٩٠	١	٤٠	٤٠
٢٢٨	٢	٢٢٢	٦٦٤
٢٢٩	٢	٢٠٠	٤٠٠
	٢	٨٨	١٧٦
٢٢٧٢	٣	١٨١	٥٤٣
	١	١١١	١١١
٢٢٧٥	٣	٤٤٤	١٢٢٢
	٣	١٠٤	٣١٢
٢٢١	٢	٢٤٤	٤٨٨
	٢	٥٨	١١٦
٢٢٧٣	١	٦٠	٦٠
٢٨٢٩	٢	١٣٥	٢٧٠
٢٢٩٠	٣	٢٧٦	٨٢٨
٢٨١٢	٤	٢٦١	١٠٤٤

رقم العقار	عدد الطوابق	المساحة السطحية لأشغال الارض	المساحة العامة للبناء
٢٨١٣	٤	٢١٠	٨٤٠
٢٨١٤	٣	٢١٤	٦٤٢
١٢٣٠	٦	٦٢٥	٣٧٥٠
٢٨٢٨	١	١٤٤	١٤٤
١٢٢٩	٤	٢٨٥	١١٤٠
١٢٢٧	٤	٢١٤	٨٥٦
١٢٣٤	٢	١٧٣	٣٤٦
٣٤٦٧	٣	١١٥	٣٤٥
٢٨٢٥	٣	٣٠٠	٩٠٠
٢٨١٥	٣	٢١٤	٦٤٢
٢٨١٦	٣	٢٢٨	٦٨٤
٢٨١٧	٤	١٥٠	٦٠٠
٢٨١٨	٥	٢١٤	١٠٧٠
٣١٧٣	١	٢٠٩	٢٠٩
٢٧٩٣	١	١٠٨	١٠٨
٢٧١	٢	٢٨٧	٥٧٤
٢٧٦	٢	٢٢٠	٤٤٠
٢٧٩	٣	٣٨٥	١١٥٥
٤٧٤	٥	٨٧٢	١٣٩٠
٣١٧٥	٢	١١٥	٢٣٠
٣١٧٦	٢	١٠٦	٢١٢
٣٢١	٣	٤٤٣	١٣٢٩
٣٢٣	٣	١٠٢	٣٠٦
	١	٩٤	٩٤
٢٨١٩	٢	١٠٧	٢١٤
٢٨٢١	٤	١٥٣	٦١٦
١٢٤٣	٢	١٦٩	٣٣٨
	٤	١٨٧	٧٤٨
٢٥٧	٢	٢٧٠	٥٤٠
٣٢٦٤	٣	١٢٢	٣٩٦
٢٥٦	٣	١٨١	٥٤٣
٢٧٨٧	٢	٣٥٠	٧٠٠
	٣	١٨٥	٥٥٥
٢٧٨٨	٣	١٤١	٤٤٧
١٢٣١	٢	١٢٢	٣٣١
٢٨٢٢	٣	١٤٤	٤٣٢
٢٨٢٣	٣	١٦٦	٧٦٤
٢٨٢٤	٣	٢١٩	٦٥٧
١٢٣٢	١	٩٩	٩٩
	٣	١٤٩	٤٤٧
	٢	٧٥	١٥٠
١٢٣٦	٢	٢٩٢	٥٨٤
١٢٣٧	٢	١٣١	٧٧٢

رقم العقار	عدد الطوابق	المساحة السطحية لأشغال الارض	المساحة العامة للبناء
٣٤٦٠	٣	٩٨	٢٩٤
٣٤١٢	٣	٣٠٧	٩٢١
٣٤٠٦	٣	١٦٠	٤٨٠
٣٤٠٧	١	١٧٨	١٧٨
٣٤٠٨	٢	١٨٠	٣٦٠
٣٤٠٩	٣	٢٨٤	٨٥٢
٣٤١٠	٣	٣٦٦	١٠٩٨
٤٠٤٩	٤	٢٣٣	٩٢٢
٤٠٤٨	١	٧٤	٧٤
١٣٣٩	٢	٨٥	١٧٠
١٣٤٨	١	٢٨٠	٢٨٠
٣٩٥٩	١	٣٤٤	٣٤٤
٤٥١	١	٨٥٠	٨٥٠
٤٣٩	٥	٨٥٨	٤٢٩٠
٤٤٠	١	٦٤	٦٤
٤٩٢٦	٤	٣٥١	١٤٠٤
٤٥٥	٤	٣٧٠	١٤٨٠
٤٥٩	١	٦٠	٦٠
١٣٩٩	١	١٢٧	١٢٧
٣٥٧٢	٤	٣٤٦	١٣٨٤
٣٥٧٤	٥	٤٠٥	٢٠٢٥
٣٤٨١	٢	٢٢٥	٦٥٠
١٤٢٩	٤	٣٠٤	١٢١٦
١٤٢٧	٤	٣٠٧	١٢٢٨
١٤٣٢	٢	١٤٩	٢٩٨
٤٩١	٤	٣٦٤	١٤٥٦
٧٠٦	٤	٢٣٥	٩٤٠
٣١١٢	٣	٢٤٣	٧٢٩
٣١١٣	٢	٣٥٥	٧١٠
٣١١٦	٣	١٧٧	٥٣١
٣١٢٥	٣	١٧٤	٥٢٢
١٤٣٥	٣	٢٩١	٨٧٣
٣٣٤٥	١	١٧٢	١٧٢
٣٣٤٤	٢	٢٠٢	٤٠٤
٣٣٤٣	٢	١٤٧	٢٩٤
٤٠٧٥	٥	٣١٦	١٥٨٠
١٤٣٩	٥	٤٨٤	٢٤٢٠
١٤٨٦	٢	٧٣	١٤٦
٤١٢٥	٥	٣٨٦	١٩٣٠
١٥١٩	٢	٣٨٧	٧٧٦
١٨١٢	١	٤٢	٤٢
١٥١٧	٤	١٣٣	٥٣٢
١٥١٤	٣	١٤٣	٤٢٩

رقم العقار	عدد الطوابق	المساحة السطحية لأشغال الارض	المساحة العامة للبناء
١٥٤١	٢	١٦٠	٣٢٠
٤٠٥٢	١	٤٥٠	٤٥٠
١٥٤٥	٤	١٠٤	٤١٦
١٥٥٧	٢	١٩٤	٣٨٨
٣٨٦٠	٨	١١٧٧	٩٤١٦
١٥٤٧	٢	١٩٥	٣٩٠
١٥٤٨	٢	١١٧	٢٣٤
١٤٩٩	٢	١٥٩	٣١٨
٢٨٠٨	٢	٢٨١	٥٦٢
٢٨٠٩	٤	١٠٦	٤٢٤
٣٣٦٨	١	١٩٧	١٩٧
٣٢٥٠	٣	١٠٢	٣٠٦
١٤٨٨	٢	٣١٥	٦٣٠
٣٣٦٦	٢	١٨٧	٣٧٤
٣٣٦٥	٤	١٧١	٦٨٤
٣٢٥١	٤	٢٧٣	١٠٩٢
٣٣٦٩	٤	١٥٥	٦٢٠
٣٣٧٠	٦	٢٠٧	١٢٤٢
١٤٧٨	٣	١٤٩	٤٤٧
١٤٢٣	٢	١٤٨	٢٩٦
١٤٧٧	٤	٣٣٣	١٣٣٢
١٤٧٥	٢	١٦٩	٣٣٨
١٤١٦	١	١٣٦	١٣٦
٣٣٥٢	١	١٣٧	١٣٧
٣٣٥١	٣	١٤٨	٤٤٤
٣٣٥٠	٣	١٤٧	٤٤١
١٤٧٤	١	٨٦	٨٦
١٥٤٦	٥	٩٦٠	٤٨٠٠
١٥٠٢	١	١١٣	١١٣
٢٩٥٥	٢	١٤٨	٢٩٦
٢٩٥٤	٢	١٦٨	٣٣٦
١٥٥٤	٢	٦٥	١٣٠
١٥٥٢	٣	٣٧٦	١١٢٨
١٤٦٦	٢	١٨٢	٣٦٤
١٤٩٥	٤	١٢٠	٤٨٠
١٥٦٢	١	٣٥	٣٥
١٥٥١	٣	٨٠	٢٤٠
١٥٦٠	٣	١٩٨	٥٩٤
١٥٩٢	٤	٦٨٧	٢٧٤٨
١٥٩٣	٢	٣٢٣	٦٤٦
١٥٩٤	٢	١٣٦	٢٧٢
١٥٨٨	٢	١٠٧	٢١٤
٣٢٥٥	٢	١٦١	٣٢٢

رقم العقار	عدد الطوابق	المساحة السطحية لأشغال الارض	المساحة العامة للبناء
١٦٢٩	٤	٢٤٢	٩٦٨
٣٩٣٦	٣	٢٨٦	٨٥٨
١٦٢٢	١	٢٢٣	٢٢٣
١٦٢٣	١	٧٦	٧٦
٧٤٨	٥	٣٥٠	١٧٥٠
٧٦٠	٣	٣١٤	٩٤٢
١٥٣٢	١	٢٠٧	٢٠٧
٧٩٨	١	٩٢٩	٩٢٩
	١	٢٩٧	٢٩٧
٨٠٠	١	٦٢	٦٢
٧٩٩	٣	١٢٠	٣٦٠
١٦٣٥	٣	١٦٨	٥٠٤
٣٦٦٨	٥	٢٧٢	١٣٦٠
١٧٣٧	٤	٢٢٢	٨٨٨
١٧٤٣	٢	٩٦	١٩٢
١٧٤٢	٤	١٦٤	٦٥٦
٣٦٨١	٣	٢٤٢	٧٢٦
١٧٢٢	٣	١٠٣	٣٠٩
١٧٢٠	١	٦٦	٦٦
١٧١٥	٣	٦٤	١٩٢
٣٦٦٩	٢	٢٢٢	٤٤٤
٣٦٧٦	٣	٢٠١	٦٠٣
٣٦٧٧	٣	٢٩٨	٨٩٤
١٧٦٤	٢	١٤٨	٢٩٦
١٧٦٩	٢	١٥٨	٣١٦
١٧٨١	٢	١٥٤	٣٠٨
١٧٩١	٧	١٢٠	٨٤٠
١٥٤	٢	٧٥	١٥٠
٢٢٦	٣	١٣٧	٤١١
	٣	١١١	٣٣٣
	٣	١٨٠	٥٤٠
٤١٢٦	٥	٢١٠	١٠٥٠
٣٥١٤	٢	٦٩	١٣٨
٢٥٧١	٣	٢٢٤	٦٧٢
	٣	١٤٠	٤٢٠
٢٠٩	٢	١١٧	٢٣٤
٣٨١٣	٢	٥٣٢	١٠٦٤

٢٧٦٥٧٩

٩٢٩٦٩

١٢٥٣

عمشيت

عدد الابنية الاجمالي : ٣٤٩

عدد الطوابق الاجمالي ٩١٨

عدد الابنية ذات طابق واحد	٨٢	عدد الابنية ذات طابقين	١٠٥	عدد الابنية ذات ثلاث طوابق	٧٥	عدد الابنية ذات اربع طوابق	٤٨	عدد الابنية ذات خمس طوابق	٢٩	عدد الابنية ذات ست طوابق	٧	عدد الابنية ذات سبع طوابق	٢	عدد الابنية ذات ثمان طوابق	١
---------------------------	----	------------------------	-----	----------------------------	----	----------------------------	----	---------------------------	----	--------------------------	---	---------------------------	---	----------------------------	---

عدد الشقق الاجمالي ١٥١٩

عدد الابنية ذات شقة واحدة	٧٥	عدد الابنية ذات شقتين	٩٢	عدد الابنية ذات ثلاث شقق	٥٨	عدد الابنية ذات اربع شقق	٢٧	عدد الابنية ذات خمس شقق	١٥	عدد الابنية ذات ست شقق	١٣	عدد الابنية ذات سبعة شقق	١٠	عدد الابنية ذات ثمان شقق	١٠	عدد الابنية ذات تسع شقق	٦	عدد الابنية ذات عشرة شقق	٢	عدد الابنية ذات احدى عشر شقة	٣
---------------------------	----	-----------------------	----	--------------------------	----	--------------------------	----	-------------------------	----	------------------------	----	--------------------------	----	--------------------------	----	-------------------------	---	--------------------------	---	------------------------------	---

عدد الابنية ذات اثني عشر شقة	٩	عدد الابنية ذات ثلاث عشرة شقة	٤	عدد الابنية ذات اربعة عشرة شقة	٤	عدد الابنية ذات خمسة عشرة شقة	٢	عدد الابنية ذات ستة عشرة شقة	٩	عدد الابنية ذات سبعة عشرة شقة	١	عدد الابنية ذات ثماني عشرة شقة	١	عدد الابنية ذات تسعة عشرة شقة	١	عدد الابنية ذات عشرة شقة	٢	عدد الابنية ذات اربع واربعين شقة	١
------------------------------	---	-------------------------------	---	--------------------------------	---	-------------------------------	---	------------------------------	---	-------------------------------	---	--------------------------------	---	-------------------------------	---	--------------------------	---	----------------------------------	---

منظر عام للجهة الجنوبية لعمشيت



ثالثاً

المرافق العامة

١ - المؤسسات الصحية

٢ - المؤسسات العامة

٣ - المؤسسات الدينية

٣-١ - مطرانية جبيل المارونية

٣-٢ - الجوامع

٣-٣ - المدافن

٤ - المياه

٥ - الهاتف

٦ - الكهرباء

٧ - النفايات

٨ - المجارير

٩ - وسائل النقل وحركة السير

ثالثاً

المرافق العامة

١ - المؤسسات الصحية

تتضمن عمشيت عدا عيادات الاطباء، مستشفين:

مستشفى مار ميخائيل
مستشفى خوري

مستشفى مار ميخائيل: (خارج منطقة الدرس)

سنة ١٨٥٦ قرر أكبر تاجر في المنطقة ويدعى ميخائيل طوبيا وأخوه جبور أن يوقفوا ثلث أملاكهم. فأسسوا أول مستشفى مجاني في لبنان تحت اسم مستشفى مار ميخائيل، شيد مبنى المستشفى سنة ١٨٥٧ على العقار ٢١٤٣. فكان هذا المستشفى الاول من نوعه في لبنان وفي كامل أنحاء السلطنة العثمانية بحيث كان مستشفىاً "مجانياً" للجميع.

استلمت إدارتها سنة ١٨٩٣ راهبات "مار يوسف الظهور" "St Joseph De L'Apparition" في سنة ١٩٣١ انتقلت ادارتها الى راهبات الرسل وهي اليوم تحت ادارة راهبات العائلة المقدسة منذ سنة ١٩٤٢.

تضم ٢٢ سرير ويتم صيانتها وتطويرها، مستوصف وصيدالية يتم تركيب الأدوية فيها ويستفيد منها كل لبنان.

يناوب فيها ٣٠ طبيباً من كافة الاختصاصات.

مستشفى الخوري (خارج منطقة الدرس)

تأسس سنة ١٩٦٥ وهو تابع للدكتور شهيد الخوري. مبني على العقار ٢٦٩٣ التابع لوقف كنيسة السيدة. يضم هذا المستوصف ٨ أطباء من مختلف الاختصاصات. يستفيد منه حوالي ١٥٠ مريض من أهالي عمشيت والجوار يقدم لهم الدواء مقابل رسم رمز

٢ - المؤسسات العامة :

بلديات : مركز بلدية عمشيت موجود على العقار ٢٦٣٤ وهو خارج منطقة الدرس ، وهو تابع لوزارة التربية. إن مجلس بلدية عمشيت مؤلف في ١٨ عضواً يتوزعون على مختلف العائلات في عمشيت وبرئاسة الدكتور أنطوان عيسى.

نوادي : في عمشيت ناد تأسس سنة ١٩٥٥ .

يعتبر نادي عمشيت من أنشط الاندية اللبنانية.

تملك النادي سنة ١٩٦٢ العقار رقم ٣٢٢٥ هو داخل منطقة الدرس وبني عليها

الملاعب في البدء ومن ثم المبنى الذي يضم حالياً :

* مختلف القاعات : قاعة محاضرات، قاعات ادارية، وقاعة مسرح.

* وأربعة أجهزة : - جمعية عمومية

- لجنة ادارية

- مجلس تأديبي

- مجلس امناء

تقوم ادارة النادي بدراسة انشاء ملعب مقل على ارض النادي يخدم عمشيت والجوار. يهتم نادي عمشيت بالنشاطات الكشفية، كما ينظم النادي حلقات، مناقشات ومحاضرات تتناول المواضيع الثقافية والاجتماعية. فينظم كل سنة اسبوعاً ثقافياً يشمل هذه القضايا، الى جانب اسبوعاً رياضياً لكرة السلة وكرة الطاولة والكرة الطائرة، يتبارى فيه فريق النادي مع الفرق اللبنانية كافة.

كما يضم النادي مكتبة تنمو وتكبر سنة بعد سنة.

ومن نشاطات اللجنة الثقافية مجلة فصلية تهتم بشؤون النادي الداخلية وبشؤون المنطقة اجمالاً.

إذاعات : في عمشيت ثلاث إذاعات :
إذاعة بيروت التي يغطي بثها كل لبنان وهي على الخط الساحلي خارج منطقة
الدرس،
وإذاعتان FM: - راديو أفونير Radio Avenir موجودة في حي المعبور
- راديو بيبلوس Radio Byblos موجودة في حي القاطع

بنوك : في منطقة الدرس بنكا" واحدا" موجودا" في الساحة وهو بنك بيبلوس.

٣- المؤسسات الدينية :

يبلغ عدد الكنائس في عمشيت ٢٤ كنيسة جميعها مصنفة أثرية يعود عمرها الى ١٥٠ سنة
وما قبل.

٣- ١ مطرانية جبيل المارونية

إن مطرانية جبيل المارونية هي في عمشيت على العقار رقم ٢٦٨٣ وهي في
المنطقة القديمة، كانت نيابة بطريركية وأصبحت مطرانية سنة ١٩٩٠. عين سيادة
المطران بشاره الراعي أول مطران عليها.

حدودها - نهر ابراهيم جنوبا"
- جسر المدفون شمالا"
- قرطبا وترتج شرقا"

يوجد ٢٤ كنيسة في عمشيت ولها ممتلكات كثيرة مقسمة على عدد من الرعايا
والاوقاف:

وقف رعية مار مارون - عمشيت وهو تابع للمطرانية.

وقف رعية السيدة - عمشيت

وقف رعية مار بطرس وبولس - عمشيت

وقف رعية مار يوحنا كفر كحلي - عمشيت

وقف رعية مار يوحنا - عمشيت

وقف رعية مار اليشاع - عمشيت

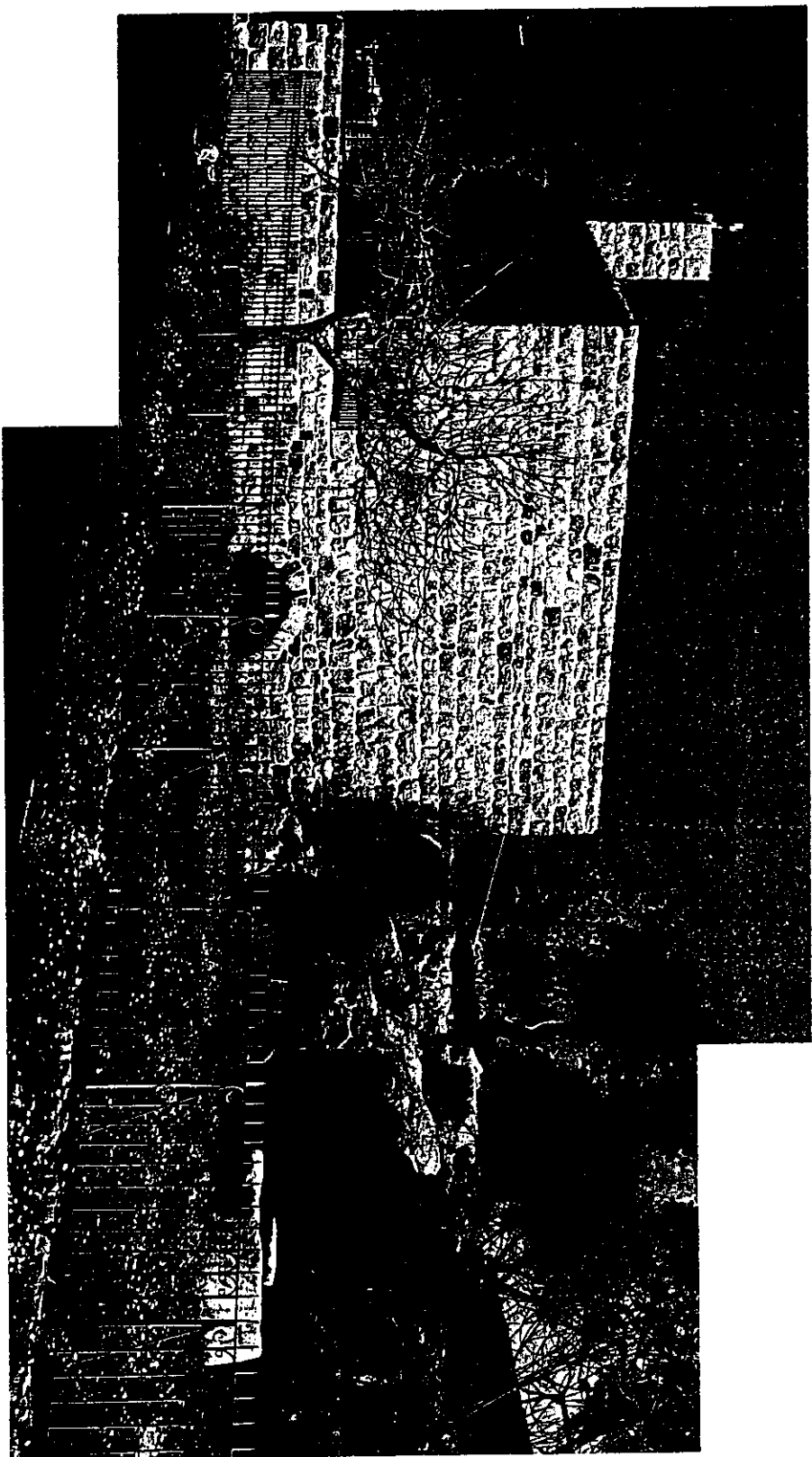

كنيسة مار جر جس في عمشيت

وقف رعية مار روحانا - عمشيت
وقف رعية مار ميخائيل - عمشيت
وقف رعية سيدة الوردية - عمشيت
وقف رعية القديسة بربارة - عمشيت
وقف رعية الاخوة المريميين - عمشيت

٢-٣ الجوامع

يوجد في عمشيت جامع اسلامي تابع للطائفة الشيعية على العقار رقم ٣٥١٩ داخل منطقة
الدرس وهو في منطقة كفرسالي.

٣-٣ المدافن

١-٣-٣ المدافن المسيحية :

تم احصاء عشر مدافن في المنطقة القديمة وهي جميعها خارج منطقة الدرس :

مدفن القديسة بربارة (داخل حرم الكنيسة)،
مدفن القديسة صوفيا (داخل حرم الكنيسة)،
مدفن السيدة المعروف بمدفن الطيونة (خارج حرم الكنيسة)،
مدفن مار ميخائيل وهو تابع لكنيسة مار ميخائيل،
مدفن سيدة لبنان لرهبان الفرير،
مدفن مار يوحنا،
مدفن مار فرنسيس،
مدفن العربية،
مدفن مار مطانيوس الضهر،
مدفن جميع القديسين.

٢-٣-٣ المدافن الاسلامية :

مدفن كفرسالي وهو على العقار رقم ١٤٥

٤- المياه

مياه الشفة :

تتغذى عمشيت من ثلاث مصادر وهي :

أفقا

بئر دكان الضهر

بئر غرفين

إن مصلحة مياه جبيل هي بصدد تجهيز بئر ثالث في غرفين يسع حوالي ٤٠٠ م^٣ لزيادة كمية المياه.

وهذه المصادر تصب في خزان عمشيت الاساسي الذي يغذي المنازل عبر خطين خط ٣ حديد مزيبق وخط ٣ اترنيت من عبارات عمشيت.

يوجد في عمشيت البلدة ١٥٨٤ مشترك وهم بحاجة الى حوالي ١٦٠٠ م^٣ مياه يوميا".

أما المنطقة الساحلية فهي تتغذى من محطة تكرير جبيل التي مصدرها الاساسي نهر ابراهيم. ويوجد فيها ٩٠٣ مشترك وهم بحاجة الى حوالي ١٢٠٠ م^٣ مياه يوميا".

إن عمر شبكة مياه الشفة في عمشيت حوالي الخمسين سنة أي انها تعود لسنة ١٩٥٠ وهي بحاجة الى اعادة تأهيل وإن قسما "كبيراً" من القساطل مهترء مما يسبب بضباع كمية كبيرة من المياه في الارض فيستفاد بخمسون بالمئة من الكمية المضخة فقط والباقي يذهب هدرًا".

مياه الري

بالنسبة لمياه الري يوجد خط لمنطقة عمشيت يأتي من نهر ابراهيم يروي المنطقة عن طريق نظام سريان المياه بالنقل (الجازبية) يغزي جميع الاراضي الموجودة تحت القناة وبواسطة الضخ للاراضي الموجودة فوق القناة. وهذه الشبكة تعود لسنة ١٩٣٠ أي لحوالي السبعين سنة وهي بحاجة الى اعادة تأهيل.

الإراضى الزراعية:

٤٣٣ دنم يروون بطريقة الجازبية
٥٥ دنم يروون بطريقة الضخ.

الصناعة:

إن عمشيت هي بحاجة الى ١٠٠٨ م^٣ من المياه صناعيا".

الهاتف:

قامت الدولة بتمديد شبكة جديدة عمرها ٥ سنوات للهاتف جميع خطوطها تحت الارض. وأنشأت سنترال في عمشيت يقع على العقار رقم ٣٢٢٦ وهو داخل منطقة الدرس يغطي المنطقة الممتدة من البحر حتى غرفين يوزع حوالي ٣٠٠٠ خط ويمكن أن يصل حتى ال ٤٠٠٠ خط أما الشبكة فهي تستوعب ٦٠٠ خط.
خطوط الهاتف في عمشيت هي بين ٦٢٠٠٠١ - ٦٢٤٠٠٠ وهي داخل المنطقة المرمزة بال -٠٩- الممتدة من عمشيت شمالا" حتى ذوق مصبح جنوبا".

٦ - الكهرباء:

في منطقة الدرس شبكة هوائية قسم منها تابع لشركة كهرباء لبنان والقسم الاخر تابع لشركة كهرباء جبيل.
كما يوجد محطتا توزيع واحدة تابعة لشركة كهرباء لبنان تستقبل التيار الكهربائي والاخرى تابعة لشركة كهرباء جبيل توزع التيار.

شبكة الكهرباء مؤلفة من ثلاث خطوط تغذي المنطقة :

خط توتر متوسط : ٣٣ كلف
خط توتر متوسط : ١٥ كلف
خط توتر متوسط : ٥,٥ كلف

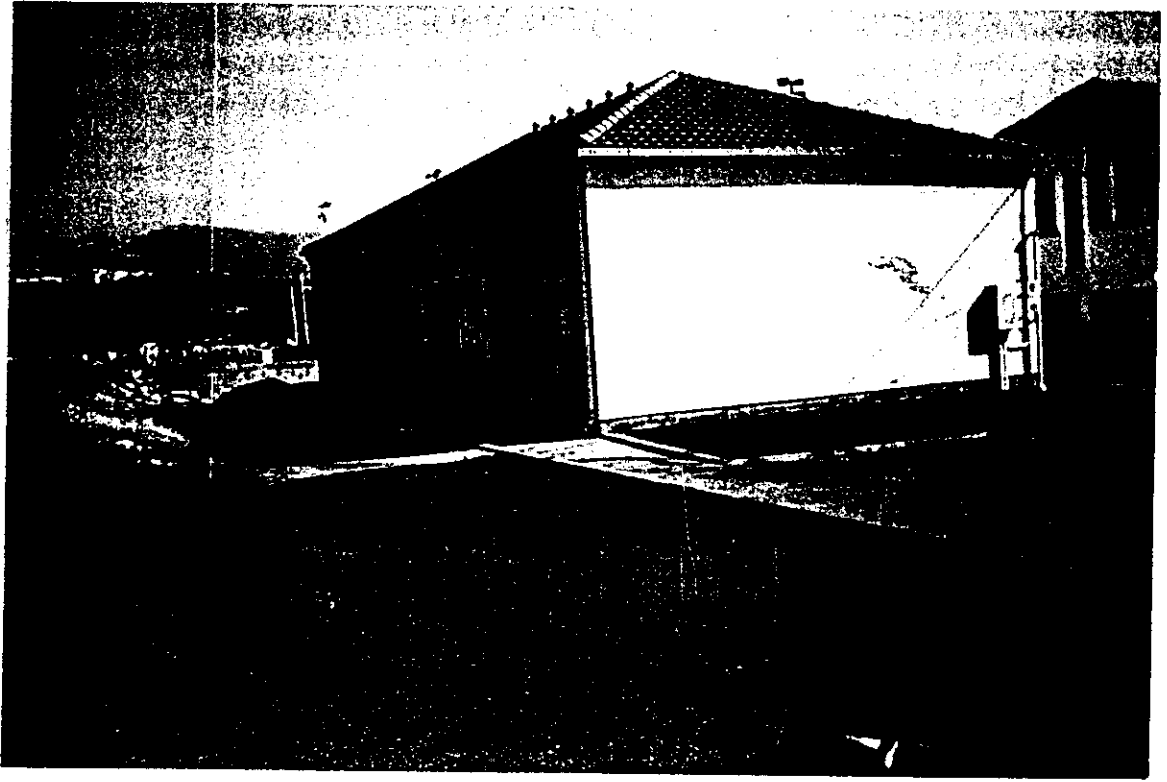

الهاتف

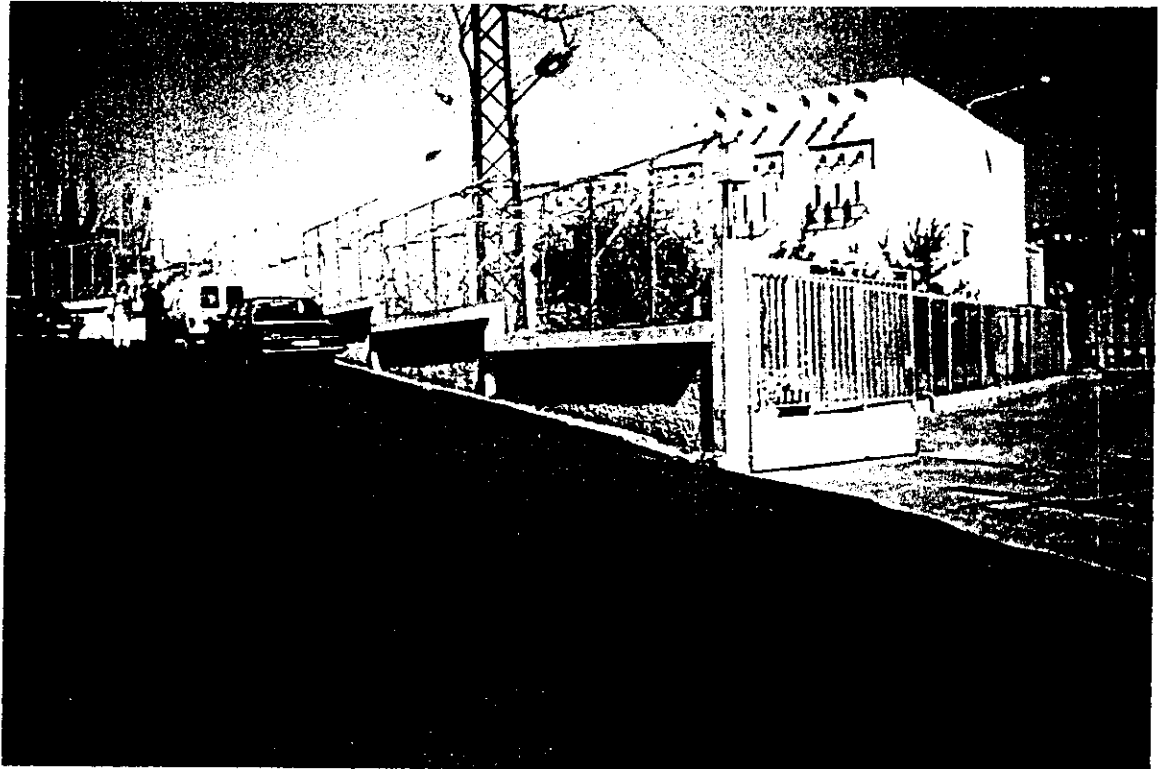

شركة الكهرباء

بالإضافة الى شبكة توتر منخفض ٢٢٠ فولت.

وبعد مراجعة شركة كهرباء جبيل، تبين أن عدد المشتركين في عمشيت يبلغ ٣٩٥٠ مشترك.

أما حالة أزمة انقطاع الكهرباء، فهناك مولدات كهربائية في كل شارع تؤمن الكهرباء مقابل أجر مالي شهري لكل منزل.

- ٧ - النفائيات :

يتم التعاون بين البلدية واتحاد الباديات، في جمع النفائيات. هناك شاحنتان تقوم بجمع النفائيات ونقلها الى المكب الموجود حالياً في وادي حبالين حيث يتم حرقها فيما بعد. وهذا ما يزعج أهل المنطقة.

- ٨ - المجارير :

لا يوجد في عمشيت أي شبكة للمجارير والمياه المبتذلة ويعوض عن ذلك بالجور الصحية لكل بناء.

- ٩ - وسائل النقل وحركة السير :

عدد السيارات :

لقد تم احصاء عدد السيارات للسكان في منطقة الدرس فكان العدد ١٣٦٩ سيارة لعدد السكان وبلغ ٤٨١٦ نسمة يقيمون في ١٥١٩ وحدة سكنية. وبمعادلة حسابية بسيطة نحصل على الارقام التالية :

١٣٦٩ سيارة	٤٨١٦ نسمة	١٥١٩ شقة
٠,٩ سيارة	١ شقة	وهذا يدل على انه لا يوجد سيارة لكل اسرة.

حركة السير :

إن جميع الطرق الرئيسية والفرعية في منطقة الدرس هي للاتجاهين (ذهاباً وإياباً) وقد تم احصاء السيارات في الاتجاهين فبلغ العدد في أيام الاسبوع حوالي ٩٥٠ سيارة وفي نهاية الاسبوع حوالي ١١٠٠ سيارة.

جدول حركة السير في بحر الاسبوع من الساعة ٣٠،٧ صباحاً الى ٣٠،٧ مساءً:

الوقت	نزولاً	صعوداً
٧،٣٠ - ٨،٣٠	١٠٩	٢٣٠
٨،٣٠ - ٩،٣٠	٨٩	٢٠٧
٩،٣٠ - ١٠،٣٠	٩٩	٢١٠
١٠،٣٠ - ١١،٣٠	١٣١	١٧٠
١١،٣٠ - ١٢،٣٠	٩٥	٢٠٥
١٢،٣٠ - ١٣،٣٠	٣٠٨	١٩١
١٣،٣٠ - ١٤،٣٠	١٠٧	١٨٣
١٤،٣٠ - ١٥،٣٠	١٦١	٢٠٦
١٥،٣٠ - ١٦،٣٠	٨٦	٢٤١
١٦،٣٠ - ١٧،٣٠	١٢٥	٢٨٥
١٧،٣٠ - ١٨،٣٠	١٦٨	٢٢٣
١٨،٣٠ - ١٩،٣٠	٩٤	٣١١

جدول حركة السير أيام الأحد من الساعة ٧ صباحاً الى ٧ مساءً:

الوقت	نزولاً	صعوداً
٧ - ٨	٩٨	١٢٩
٨ - ٩	١١٨	١٦٣
٩ - ١٠	١٤٢	١٢٠
١٠ - ١١	١٤٩	١٥١
١١ - ١٢	١٢٥	١٣٢
١٢ - ١٣	٩٨	١٩٨
١٣ - ١٤	١٨٩	٢٠٧
١٤ - ١٥	٢١٣	٢٨٣
١٥ - ١٦	٢٣٠	٢٦٩
١٦ - ١٧	٢٠١	٢٩٠
١٧ - ١٨	٢٥٥	٣١٣
١٨ - ١٩	٢٣٣	٢٦٤

رابعاً
القطاع التربوي

المدارس

الجمهورية اللبنانية
مكتب وزير الدولة لشؤون التنمية الإدارية
مركز مشاريع ودراسات القطاع العام

المدارس :

لقد تم احصاء ٦ مدارس في عمشيت وهي :

١ - مدرسة السيدة - عمشيت

تأسست سنة ١٨٩٥ وهي تابعة لراهبات العائلة المقدسة المارونية. وهي مدرسة خاصة صفوفها حتى الخامس ابتدائي وغير مجانية.

عدد التلاميذ : ١٥٠ طالب
عدد الاساتذة والاداريين : ١٠ أساتذة وإداريين
طلابها من عمشيت والجوار.

أقساطها السنوية :
الاساسي حسب الميزانية ١٦٠٠٠٠٠ ل.ل.
أما المدفوع من قبل التلاميذ فهو بين ٥٠٠٠٠٠٠ الى ١٠٠٠٠٠٠٠ ل.ل.

٢ - مدرسة اللبنة - عمشيت

تأسست سنة ١٩٦٠ تحت اسم ثانوية بيبيلوس وسنة ١٩٧٨ أصبحت اللبنة عمشيت وهي تابعة للسيدة كلير جبرائيل جدعون.

عدد التلاميذ : ٧٥٠ تلميذ
عدد الاساتذة والاداريين : ١٠ أساتذة وإداريين نذكر أن ٩٠% من الاساتذة هم من حملت الشهادات الجامعية مستوى الاجازة.

٦٠% من طلابها من سكان عمشيت نصفهم من الاهالي أما الباقي فهم يتوافدون اليها من غلبون وبجة شرقا" ومن البربارة شمالا" ونهر ابراهيم جنوبا".

تتراوح أقساطها السنوية بين ١٢٥٠٠٠٠ ل.ل و ١٩٠٠٠٠٠ ل.ل

٣- مدرسة الاخوة المريميين - عمشيت

هي مدرسة خاصة تكميلي و ثانوي تابعة لمدرسة الاخوة المريميين في جبيل.
عدد التلاميذ : ٦٠٧ تلميذ
عدد الاساتذة : ٨٦ استاذ جميعهم من حاملين الشهادات الجامعية مستوى الاجازة.
٢٥% من طلابها من سكان عمشيت، أما البقية فهم يفيدون اليها من المناطق المجاورة الممتدة من العقبية جنوبا " حتى البترون شمالا".

تتراوح أقساطها السنوية بين ٢٢٤٠٠٠٠ ل.ل و ٢٧٢٠٠٠٠ ل.ل.

٤- مدرسة عمشيت الرسمية

هي مدرسة رسمية تابعة لوزارة التربية تأسست سنة ١٩٤٥ او كانت تابعة لثانوية جبيل الرسمية وكانت ثانوية فقط. أما سنة ١٩٩٧ انتقلت الى موقعها الحالي واستقلت عن ثانوية جبيل لتصبح ابتدائية فقط.

عدد التلاميذ : ٣٥٩ تلميذ.
عدد الاساتذة والاداريين : ٤١ استاذ واداري. ٧٥% منهم من حاملين الشهادات الجامعية مستوى الاجازة.
٦٠% من طلابها من سكان عمشيت أما البقية فهم يفيدون اليها من المنصف وجدايل حتى البربارة.

٥- مدرسة كفرسالي الرسمية - عمشيت

تأسست سنة ١٩٦٥ وهي ابتدائية ومتوسطة، تابعة لوزارة التربية.
عدد التلاميذ : ٧٨ تلميذ
عدد الاساتذة : ٤٢ استاذ

-٦- مدرسة الوردية

هي مدرسة ابتدائية ومتوسطة مجانية بالكامل كانت تدعى مدرسة مار ليشع وكانت بالقرب من الكنيسة مدخولها من وقف مار ليشع. تختار طلابها حسب مستواهم الفكري وحسب قربهم من المدرسة.

عدد التلاميذ : ٢٢٤ تلميذ

عدد الاساتذة : ١٠ أساتذة

خامسا

النشاط الإقتصادي

١ - لمحة عامة

٢ - التجارة

٣ - الزراعة

٤ - الصناعة

٥ - توزيع العاملين على النشاط الإقتصادي

خامسا

النشاط الإقتصادي

١ - لمحة عامة :

إن سكان عمشيت قسمن :

القسم الأول هم من أهل البلدة المسجلون رسميا" في سجل عمشيت، القسم الثاني هم سكان البلدة. هناك نسبة عالية من أهالي عمشيت ينتمون الى أهل العلم والثقافة، فنجد بينهم نسبة عالية من الجامعيين وقد برز العديد منهم على مر السنين في مختلف المجالات، فشغل أهاليها المراكز المرموقة في الدولة والجيش وبرز العديد من الاسماء في المحامات، الطب، الهندسة، الموسيقى، المسرح، الصحافة... .

يجدر بنا الذكر أن المؤرخ والمنقب أرنت رينان قد عاش مع اخته هنرييت في عمشيت حين جاء الى لبنان للعمل في جبيل. فكان لا يكف عن القول أن عمشيت هي الجنة على الأرض. وحين مرضت اخته هنرييت، استقبلها آل طوبيا في منزلهم وعند مماتها دفنت في عمشيت.

٢ - التجارة :

إن التجارة على انواعها فهناك ٦٨ محل وثلاثة صالات عرض للمفروشات وواحدة للادوات المنزلية.

أما اكثرية المحلات فهي في ساحة القرية وعلى الطريق العام. أما في الداخل فهناك المحلات الصغيرة وصالونات رجالية ونسائية لقص وتصفيف الشعر. عدى عن المكاتب من مهن حرة وعيادات طبية، شركتين للتأمين، شركتين للاعلانات، ٢٣ مخزن بضائع (Dépot) وشركات عقارية وغيرها. ربطا" جدول بالمحلات التجارية

عمشيت

عدد مصانع الاسلاك	عدد مناشر الخشب	عدد المستوصفات	عدد المؤسسات الخيرية	عدد المحلات	عدد الكراجات	عدد الديبر	عدد تجديد فرش السيارات	عدد كراجات حدادة السيارات
١	١١	١	١	٦٨	١٣	٢٣	١	١٦

عدد معامل الفلين	عدد صالات العرض	عدد الكاليري	عدد مالكي شركة اعلانات	عدد شركات التأمين	عدد معامل الخيطة
١	١	٢	٢	٢	٢



الكسارات من الجهة الشمالية لعمشيت

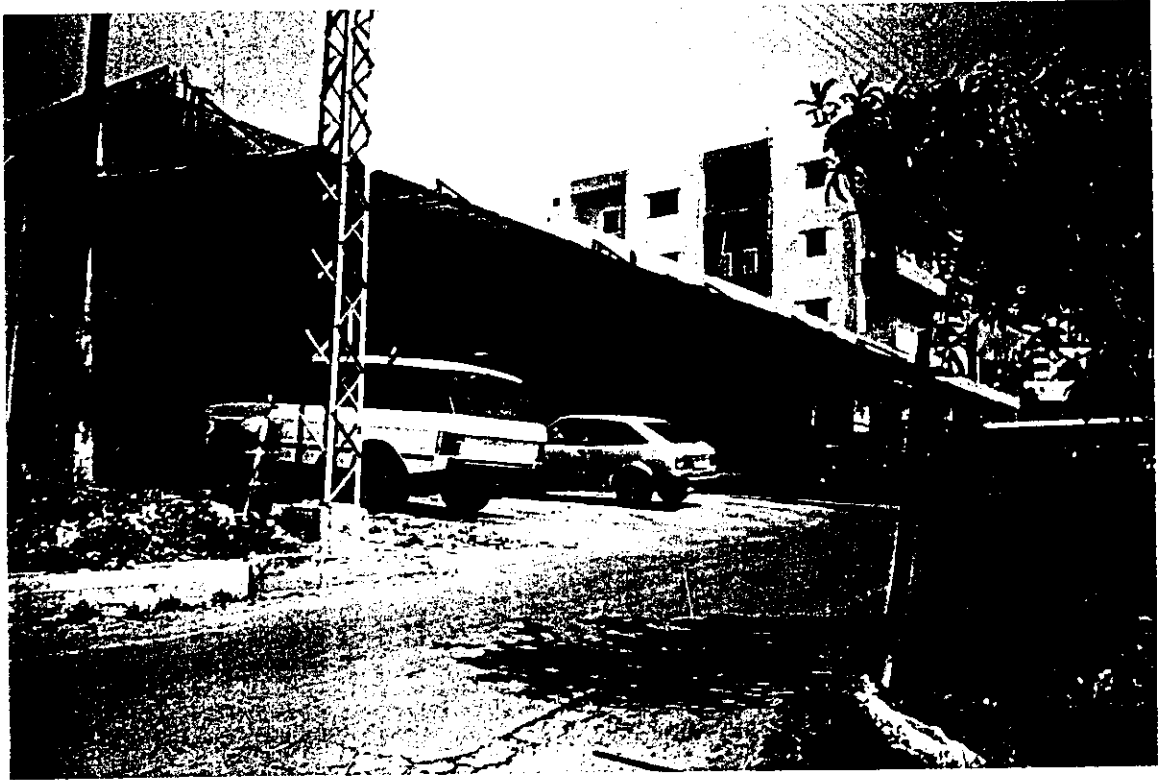

الكاراجات في عمشيت

٣ - الزراعة :

كما ذكرنا في البند الخامس "مياه" من القسم الثالث المرافق العامة، أن هنالك ٢٤٣٣٠٠٠ م^٢ يروون من الطريق الجازبية مركزهم تحت قناة الري التي تتغذى من نهر ابراهيم. ومعظمهم مزروعين خضار وشتول زهر في بيوت حافظة للحرارة و موز وحمضيات أيضا" ٥٥٠٠٠ م^٢ يروون عن طريقة ضخ المياه من القناة التي سبق ذكرها ونوع الزراعة هي نفسها التي ذكرناها مع بعض كروم الزيتون والفواكه.

أما العاملين في حقل الزراعة والقاطنين في منطقة الدرس يبلغ عددهم ٢٤ شخصا". أما الباقون الذين يعملون فهم من جنسيات مختلفة يقطنون الجوار أو في تخاشيب قرب حقولهم. أما مزارع الدواجن فهناك اثنين واحد قرب المصانع وفي الوادي، وآخر في الوادي المطلع على ادة وهو تحت المنازل ومؤلف من اثني عشر طابق ويشود منظر الوادي الجميل والنهر.

٤ - الصناعة :

في عمشيت نوعين من الصناعة، الصناعة الثقيلة وهي مجمعة في المنطقة الصناعية F وهناك ٧ مصانع مركز على عقارات مختلفة لكل مصنعا" على عقارا" واحدا" وأكثر. أي المصانع هم بملكية فردية ولا يمكن تأجير عدة مصانع في بناء واحد. والمصانع هي :

- ١- قطنيات ومناشف LIBTEX
- ٢- معمل جفصين لبنان
- ٣- معمل قرداحي للباطون الجاهز
- ٤- معمل "هولدركم" Holder chem للعسيلي ينتج مواد كيميائية لاستعمالها في الباطون.
- ٥- معمل البيوت الحافظة Exotica
- ٦- معمل تجميع مفروشات
- ٧- معمل موبيليا.



زراعة الزيتون



زراعة الخضار في البيوت الحافظة للحرارة

الاحراج في عمشيت



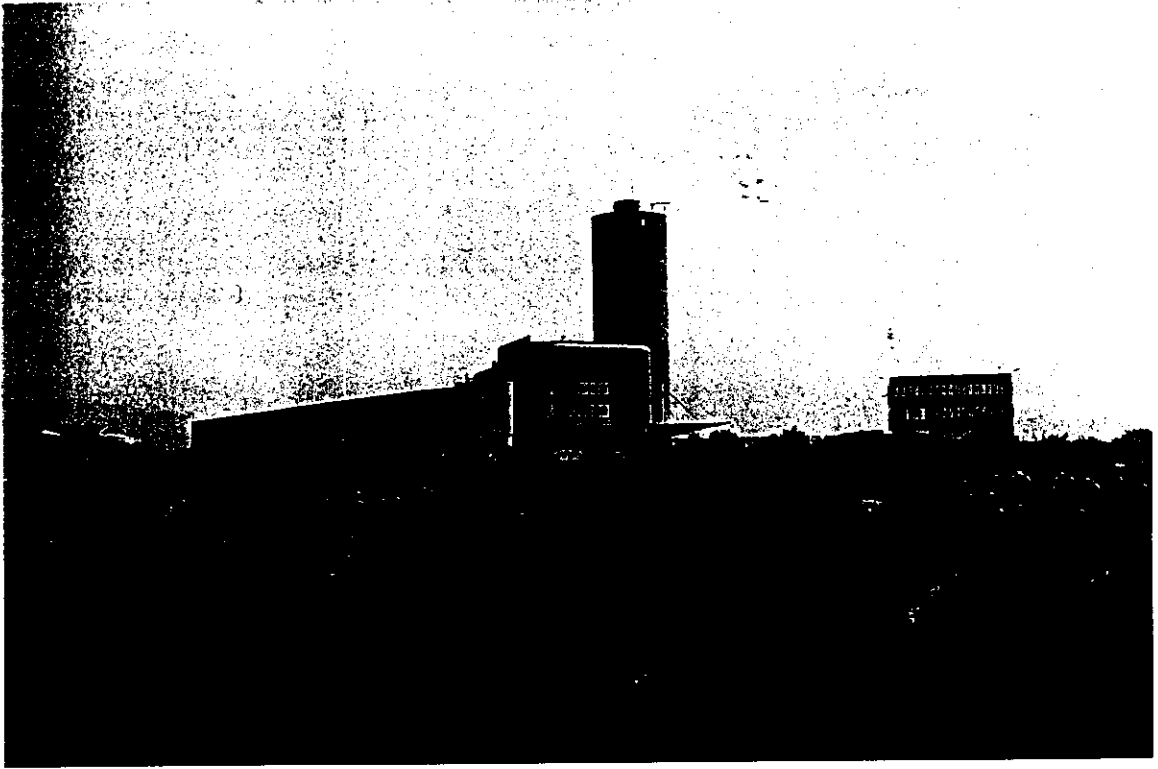

معمل جفصين لبنان في المنطقة الصناعية



معمل Holder Chem في المنطقة الصناعية

أما خارج المنطقة الصناعية فهناك معامل حرفية :

- ١١ معمل نجارة
- ١٦ كاراج ميكانيك سيارات
- ١٣ كاراج ميكانيك سيارات
- ٢ معامل خياطة
- ١ مصنع الاسلاك
- ١ تنجيد فرش سيارات

٥ - توزيع العاملين على النشاط الاقتصادي :

كما ذكرنا في المقدمة أن سكان المنطقة التي نحن بصدد دراستها غير سكان المنطقة القديمة فالأغلبية ليس من عمشيت ويعملون في قطاعات مختلفة وأكثرهم من اليد العاملة والتقنيين والمزارعين وقليلون من التجار والمهنة الحرة وهذا هو جدول العاملين في المنطقة وتوزيع اختصاصاتهم.

عمشيت

المين

الميكانيكيين	مضيفين الطيران	الطلاب	الامتدة	الموظفين	الدرك	اصحاب المطاعم	اخصائيات التجميل
٢٩	٢	١١٩٢	١٢٢	٦٩٣	١٥	١	١٢

المهندسين	ربيات المنزل	سائقي اجرة	المجندين او العسكر	التجار	الكهربائيين	النجارين	الحلاقين
٢٩	٢٦	٤٨	١٠٧	١١	١٤	٤٤	٣٨

المتقاعدين	الاطباء البيطريين	اطباء الاسنان	الاطباء	المرضيات	المحامين	الخطاطين	مهندسي الديكور
٣٢	٢	٣	٩	٢٥	١١	١	٤

المحاسبين	الاطباء البيطريين	المنوبين	الجباة	مقاولي البناء	المين الحررة	الحدادين	البلاطين
١٦	٢	٥	١	١٢	١٤١	١٩	٢٠

الرسامين	اصحاب الصناعة	الصايغ	الاطفائيين	مصممي الازياء	المزارعين	العساكر البحرية	شرطة البلدية
١	١	١	١	١	٢٤	٣	٢

عمشيت
المين

المخرجين	مهندسي الكهرباء	سائقي الباص	السائقين الخصوصي	الخطاطين	المنجدين	المدرء الاعمال	النحاتين
١	١٩	٣٤	١٦	٢١	٤	٣	١

مالكي محطة ديش	الفنانين	اللحامين	الموظفات بالمنازل	صيادي السك	السنكريين	المساحين	مالكي جرافة
١	٣	١	٦	٦	٤	١	٣

معلمي البناء	منسقي الازهار	النواظير
١٢	١	٢

سادسا

دراسة تحليلية

- ١- دراسة تحليلية للعقارات الموجودة في منطقة الدرس.
- ٢- المنهاج الواجب اتباعه ليبنى على أساسه المخطط التوجيهي العام

سادسا

دراسة تحليلية

١ - دراسة تحليلية للعقارات الموجودة في منطقة الدرس.

إن منطقة الدرس تشكل حزام سكني للمنطقة القديمة ومنطقة الحماية، لكن هذا العمران المزدهر في السنين العشر الأخيرة، هو عمران عشوائي غير منظم حول هذه القرية الجميلة بقصورها وبيوتها القديمة الى مجتمعات سكنية وشعبية لا تخضع لأي أساس للتنظيم الموجود أصلا" بمرسوم ٣٣٦٣ سنة ١٩٧٢.

فأكبر عدد من العقارات الذي يبلغ ٢٤٥ عقارا" من أصل ١٣٠٢ هم بين ٥٠٠ و ٧٠٠ مترا" مربعا" وهذا يشكل ١٨,٨٢% من عدد العقارات الموجودة.
يأتي بعده ١٩٩ عقارا" بين ٢٠٠ و ٢٠٠٠م^٢ يشكلون ١٥,٢٨%
وأیضا" في نفس المرتبة ١٨٧ عقارا" بين ٧٠٠ و ١٠٠٠م^٢ يشكلون ١٤,٣٦%
وهناك أيضا" ١٨٠ عقارا" بين ٣٠٠ و ٥٠٠م^٢ يشكلون ١٣,٨٢%

إن العقارات الصغيرة ناتجة عن افرازات قديمة كانت تعطي بالاربعماية مترا" مربعا".
هذه الافرازات نتجت منها ابنية تجارية متلاصقة شوهدت طابع هذه القرية الجميل وحولتها الى مدينة بنيت من كتل الاسمنت المشقوعة فوق بعضها البعض.

فلا طرق مدروسة الا على الخرائط ولا أرصفة ولا حدائق تشكل المتنفس الرئوي لهذه الابنية. فكلها كما هو ظاهر في الصور مشقوعة فوق بعضها البعض وبلصق بعضها البعض.

أما إذا تكلمنا عن الشقق فهناك ٢٤٥ شقة غير مسكونة و٤٧ بناية قيد الإنشاء. فهذه الفوضى العمرانية وكثرة الشقق الغير مسكونة والغير مكتملة تظهر أن هذه القرية المدينة أصبحت مشبعة في البناء وليست بحاجة للمزيد منه.

ربطاً "بيانا" بمساحات العقارات وبالاحصانات التابعة لها.

AMCHIT

POURCENTAGE NOMBRE DES PARCELLE

AREA	SURFACE	<	>
AREA	10000	< 1	< 5000
AREA	10000	< 2	< 3000
AREA	5000	< 3	< 2000
AREA	3000	< 4	< 1200
AREA	2000	< 5	< 1000
AREA	1200	< 6	< 700
AREA	1000	< 7	< 500
AREA	700	< 8	< 300
AREA	500	< 9	< 100
AREA	300	< 10	>
AREA	100	>	>

SURFACE TOTALE

551239 m2
345492 m2
270949 m2
229265 m2
309482 m2
130176 m2
157143 m2
142849 m2
77590 m2
20499 m2
1555 m2
2236239 m2

NOMBRE DES PARCELLES

31 PARCELLES
50 PARCELLES
71 PARCELLES
93 PARCELLES
199 PARCELLES
119 PARCELLES
187 PARCELLES
245 PARCELLES
180 PARCELLES
100 PARCELLES
27 PARCELLES
1302 PARCELLES

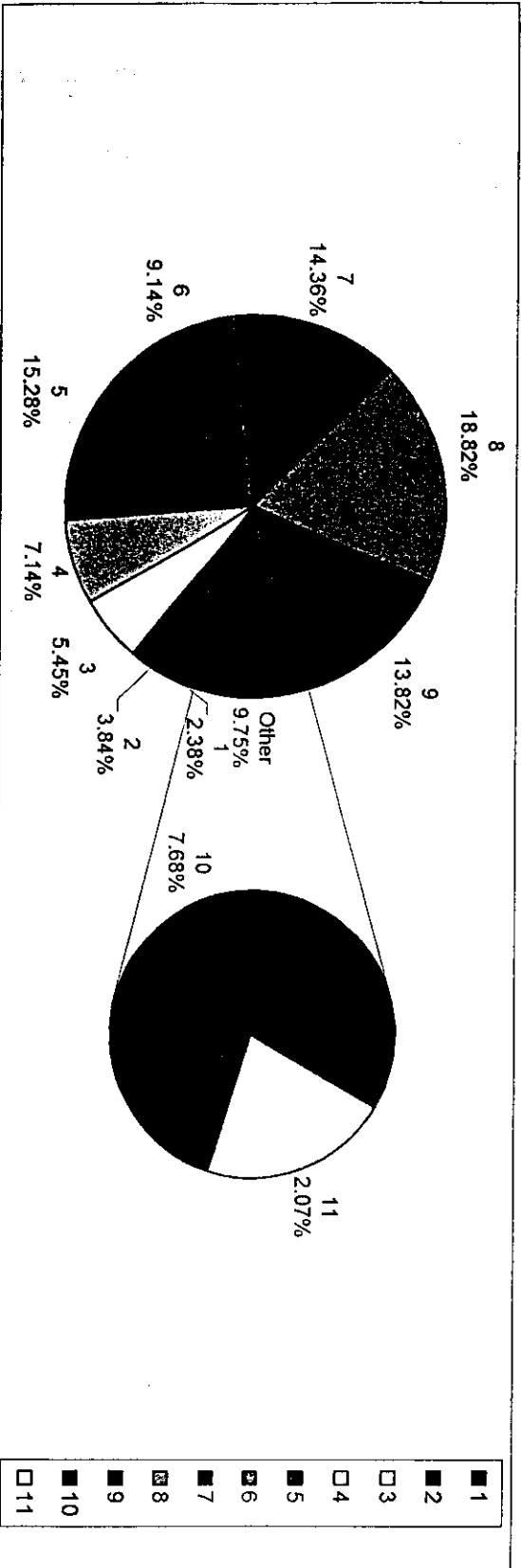

AMCHIT

POURCENTAGE SURFACE DES PARCELLE

AREA	SURFACE	1	2	3	4	5	6	7	8	9	10	11
AREA	10000	<	<	<	<	<	<	<	<	<	<	<
AREA	10000	<	2	<	5000							
AREA	5000	<	3	<	3000							
AREA	3000	<	4	<	2000							
AREA	2000	<	5	<	1200							
AREA	1200	<	6	<	1000							
AREA	1000	<	7	<	700							
AREA	700	<	8	<	500							
AREA	500	<	9	<	300							
AREA	300	<	10	<	100							
AREA	100	>	11									

SURFACE TOTALE

551239 m2
345492 m2
270949 m2
229265 m2
309482 m2
130176 m2
157143 m2
142849 m2
77590 m2
20499 m2
1555 m2
2236239 m2

NOMBRE DES PARCELLES

31 PARCELLES
50 PARCELLES
71 PARCELLES
93 PARCELLES
199 PARCELLES
119 PARCELLES
187 PARCELLES
245 PARCELLES
180 PARCELLES
100 PARCELLES
27 PARCELLES
1302 PARCELLES

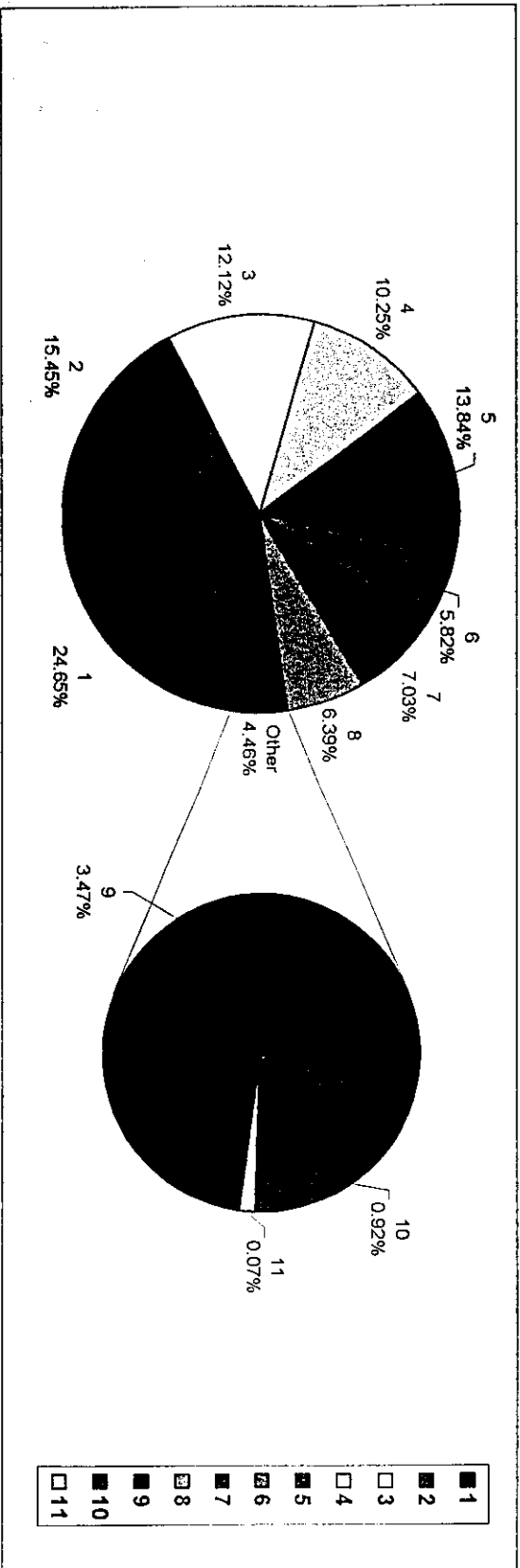

CAZA DE JBEIL
Circonscription Foncière :
AMCHIT

Bureau : b.a.u.e.n.
KHALIL NADER

DARCEL	MOUHAFAZAT	CAZA	Circonscription	AREA m2
2585	Mont- LIBAN	JBEIL	Amchit	53123
2336	Mont- LIBAN	JBEIL	Amchit	36479
1900	Mont- LIBAN	JBEIL	Amchit	35783
1913	Mont- LIBAN	JBEIL	Amchit	24271
1856	Mont- LIBAN	JBEIL	Amchit	23156
2374	Mont- LIBAN	JBEIL	Amchit	22187
1909	Mont- LIBAN	JBEIL	Amchit	21895
1847	Mont- LIBAN	JBEIL	Amchit	21171
1925	Mont- LIBAN	JBEIL	Amchit	21148
1406	Mont- LIBAN	JBEIL	Amchit	17185
1851	Mont- LIBAN	JBEIL	Amchit	16990
2102	Mont- LIBAN	JBEIL	Amchit	16985
1915	Mont- LIBAN	JBEIL	Amchit	16036
486	Mont- LIBAN	JBEIL	Amchit	15644
167	Mont- LIBAN	JBEIL	Amchit	14517
1402	Mont- LIBAN	JBEIL	Amchit	14388
1750	Mont- LIBAN	JBEIL	Amchit	14015
1207	Mont- LIBAN	JBEIL	Amchit	13818
1931	Mont- LIBAN	JBEIL	Amchit	13274
173	Mont- LIBAN	JBEIL	Amchit	12763
1433	Mont- LIBAN	JBEIL	Amchit	12753
1980	Mont- LIBAN	JBEIL	Amchit	12684
74	Mont- LIBAN	JBEIL	Amchit	12683
2321	Mont- LIBAN	JBEIL	Amchit	11762
1852	Mont- LIBAN	JBEIL	Amchit	11639
1990	Mont- LIBAN	JBEIL	Amchit	11441
80	Mont- LIBAN	JBEIL	Amchit	10944
1918	Mont- LIBAN	JBEIL	Amchit	10911
2417	Mont- LIBAN	JBEIL	Amchit	10692
1434	Mont- LIBAN	JBEIL	Amchit	10535
164	Mont- LIBAN	JBEIL	Amchit	10367
AREA 1000				
132	Mont- LIBAN	JBEIL	Amchit	9323
1188	Mont- LIBAN	JBEIL	Amchit	9265
2383	Mont- LIBAN	JBEIL	Amchit	9218
186	Mont- LIBAN	JBEIL	Amchit	9199
2381	Mont- LIBAN	JBEIL	Amchit	9195
1867	Mont- LIBAN	JBEIL	Amchit	8865
2322	Mont- LIBAN	JBEIL	Amchit	8738
1946	Mont- LIBAN	JBEIL	Amchit	8436
136	Mont- LIBAN	JBEIL	Amchit	8419
1331	Mont- LIBAN	JBEIL	Amchit	8411
1887	Mont- LIBAN	JBEIL	Amchit	8290
2376	Mont- LIBAN	JBEIL	Amchit	8226
3564	Mont- LIBAN	JBEIL	Amchit	8009
1763	Mont- LIBAN	JBEIL	Amchit	7774
1953	Mont- LIBAN	JBEIL	Amchit	7746
1923	Mont- LIBAN	JBEIL	Amchit	7745
1520	Mont- LIBAN	JBEIL	Amchit	7634
1939	Mont- LIBAN	JBEIL	Amchit	7566
1994	Mont- LIBAN	JBEIL	Amchit	7272
2345	Mont- LIBAN	JBEIL	Amchit	7188
1905	Mont- LIBAN	JBEIL	Amchit	7176
3813	Mont- LIBAN	JBEIL	Amchit	6957

CAZA DE JBEIL
Circonscription Foncière :
AMCHIT

Bureau : b.a.u.e.n.
KHALIL NADER

PARGEL	MOUHAFAZAT	CAZA	Circonscription	AREA - m2
1997	Mont- LIBAN	JBEIL	Amchit	6731
758	Mont- LIBAN	JBEIL	Amchit	6690
1945	Mont- LIBAN	JBEIL	Amchit	6624
1621	Mont- LIBAN	JBEIL	Amchit	6589
1947	Mont- LIBAN	JBEIL	Amchit	6531
450	Mont- LIBAN	JBEIL	Amchit	6428
85	Mont- LIBAN	JBEIL	Amchit	6352
216	Mont- LIBAN	JBEIL	Amchit	6278
1149	Mont- LIBAN	JBEIL	Amchit	6168
451	Mont- LIBAN	JBEIL	Amchit	6120
84	Mont- LIBAN	JBEIL	Amchit	6070
1977	Mont- LIBAN	JBEIL	Amchit	6051
2375	Mont- LIBAN	JBEIL	Amchit	5944
241	Mont- LIBAN	JBEIL	Amchit	5796
2017	Mont- LIBAN	JBEIL	Amchit	5753
2346	Mont- LIBAN	JBEIL	Amchit	5753
3330	Mont- LIBAN	JBEIL	Amchit	5737
193	Mont- LIBAN	JBEIL	Amchit	5681
2007	Mont- LIBAN	JBEIL	Amchit	5588
177	Mont- LIBAN	JBEIL	Amchit	5549
798	Mont- LIBAN	JBEIL	Amchit	5505
1836	Mont- LIBAN	JBEIL	Amchit	5400
1950	Mont- LIBAN	JBEIL	Amchit	5396
3959	Mont- LIBAN	JBEIL	Amchit	5370
3586	Mont- LIBAN	JBEIL	Amchit	5296
1892	Mont- LIBAN	JBEIL	Amchit	5233
2380	Mont- LIBAN	JBEIL	Amchit	5130
1943	Mont- LIBAN	JBEIL	Amchit	5077
AREA - m2			Amchit - m2	
1833	Mont- LIBAN	JBEIL	Amchit	4892
4165	Mont- LIBAN	JBEIL	Amchit	4792
1871	Mont- LIBAN	JBEIL	Amchit	4724
2587	Mont- LIBAN	JBEIL	Amchit	4678
2337	Mont- LIBAN	JBEIL	Amchit	4540
1130	Mont- LIBAN	JBEIL	Amchit	4420
2343	Mont- LIBAN	JBEIL	Amchit	4412
1633	Mont- LIBAN	JBEIL	Amchit	4378
1889	Mont- LIBAN	JBEIL	Amchit	4376
1396	Mont- LIBAN	JBEIL	Amchit	4351
1954	Mont- LIBAN	JBEIL	Amchit	4350
1873	Mont- LIBAN	JBEIL	Amchit	4346
1989	Mont- LIBAN	JBEIL	Amchit	4334
1390	Mont- LIBAN	JBEIL	Amchit	4306
1959	Mont- LIBAN	JBEIL	Amchit	4296
2338	Mont- LIBAN	JBEIL	Amchit	4291
1940	Mont- LIBAN	JBEIL	Amchit	4262
2413	Mont- LIBAN	JBEIL	Amchit	4252
1933	Mont- LIBAN	JBEIL	Amchit	4216
1955	Mont- LIBAN	JBEIL	Amchit	4216
490	Mont- LIBAN	JBEIL	Amchit	4213
452	Mont- LIBAN	JBEIL	Amchit	4177
109	Mont- LIBAN	JBEIL	Amchit	4173
1924	Mont- LIBAN	JBEIL	Amchit	4172
1921	Mont- LIBAN	JBEIL	Amchit	4139

CAZA DE JBEIL
Circonscription Foncière :
AMCHIT

Bureau : b.a.u.e.n.
KHALIL NADER

PARCEL	MOUHAEZAT	CAZA	Circonscription	AREA m2	
321	Mont- LIBAN	JBEIL	Amchit	4132	
273	Mont- LIBAN	JBEIL	Amchit	4131	
4122	Mont- LIBAN	JBEIL	Amchit	4122	
77	Mont- LIBAN	JBEIL	Amchit	4083	
1983	Mont- LIBAN	JBEIL	Amchit	4062	
1614	Mont- LIBAN	JBEIL	Amchit	4033	
1932	Mont- LIBAN	JBEIL	Amchit	4028	
1995	Mont- LIBAN	JBEIL	Amchit	3990	
3860	Mont- LIBAN	JBEIL	Amchit	3984	
1824	Mont- LIBAN	JBEIL	Amchit	3972	
2379	Mont- LIBAN	JBEIL	Amchit	3969	
1735	Mont- LIBAN	JBEIL	Amchit	3900	
2377	Mont- LIBAN	JBEIL	Amchit	3873	
1422	Mont- LIBAN	JBEIL	Amchit	3856	
1176	Mont- LIBAN	JBEIL	Amchit	3634	
1173	Mont- LIBAN	JBEIL	Amchit	3617	
1914	Mont- LIBAN	JBEIL	Amchit	3615	
275	Mont- LIBAN	JBEIL	Amchit	3558	
445	Mont- LIBAN	JBEIL	Amchit	3505	
1395	Mont- LIBAN	JBEIL	Amchit	3488	
761	Mont- LIBAN	JBEIL	Amchit	3456	
1321	Mont- LIBAN	JBEIL	Amchit	3430	
3224	Mont- LIBAN	JBEIL	Amchit	3376	
1862	Mont- LIBAN	JBEIL	Amchit	3338	
182	Mont- LIBAN	JBEIL	Amchit	3335	
1391	Mont- LIBAN	JBEIL	Amchit	3334	
2973	Mont- LIBAN	JBEIL	Amchit	3333	
1981	Mont- LIBAN	JBEIL	Amchit	3331	
233	Mont- LIBAN	JBEIL	Amchit	3327	
1526	Mont- LIBAN	JBEIL	Amchit	3325	
1952	Mont- LIBAN	JBEIL	Amchit	3311	
1890	Mont- LIBAN	JBEIL	Amchit	3308	
322	Mont- LIBAN	JBEIL	Amchit	3307	
1546	Mont- LIBAN	JBEIL	Amchit	3207	
158	Mont- LIBAN	JBEIL	Amchit	3185	
1971	Mont- LIBAN	JBEIL	Amchit	3185	
1910	Mont- LIBAN	JBEIL	Amchit	3155	
1623	Mont- LIBAN	JBEIL	Amchit	3151	
1797	Mont- LIBAN	JBEIL	Amchit	3155	
2344	Mont- LIBAN	JBEIL	Amchit	3155	
1875	Mont- LIBAN	JBEIL	Amchit	3098	
1759	Mont- LIBAN	JBEIL	Amchit	3098	
1958	Mont- LIBAN	JBEIL	Amchit	3087	
1392	Mont- LIBAN	JBEIL	Amchit	3068	
1611	Mont- LIBAN	JBEIL	Amchit	3048	
1780	Mont- LIBAN	JBEIL	Amchit	3028	
AREA > 3000				Number 41	2709
2975	Mont- LIBAN	JBEIL	Amchit	2992	
1957	Mont- LIBAN	JBEIL	Amchit	2982	
1540	Mont- LIBAN	JBEIL	Amchit	2974	
2827	Mont- LIBAN	JBEIL	Amchit	2968	
1767	Mont- LIBAN	JBEIL	Amchit	2958	
2339	Mont- LIBAN	JBEIL	Amchit	2956	
1832	Mont- LIBAN	JBEIL	Amchit	2933	
1825	Mont- LIBAN	JBEIL	Amchit	2931	

CAZA DE JBEIL
Circonscription Foncière :
AMCHIT

Bureau : b.a.u.e.n.

KHALIL NADER

PARCEL	MOUHAFAZAT	CAZA	Circonscription	AREA m2
1898	Mont- LIBAN	JBEIL	Amchit	2896
259	Mont- LIBAN	JBEIL	Amchit	2889
1864	Mont- LIBAN	JBEIL	Amchit	2872
1389	Mont- LIBAN	JBEIL	Amchit	2864
2359	Mont- LIBAN	JBEIL	Amchit	2851
760	Mont- LIBAN	JBEIL	Amchit	2845
261	Mont- LIBAN	JBEIL	Amchit	2830
1874	Mont- LIBAN	JBEIL	Amchit	2808
2378	Mont- LIBAN	JBEIL	Amchit	2806
279	Mont- LIBAN	JBEIL	Amchit	2806
1560	Mont- LIBAN	JBEIL	Amchit	2773
2577	Mont- LIBAN	JBEIL	Amchit	2765
3781	Mont- LIBAN	JBEIL	Amchit	2763
488	Mont- LIBAN	JBEIL	Amchit	2753
1627	Mont- LIBAN	JBEIL	Amchit	2752
1544	Mont- LIBAN	JBEIL	Amchit	2748
1893	Mont- LIBAN	JBEIL	Amchit	2725
2795	Mont- LIBAN	JBEIL	Amchit	2712
1616	Mont- LIBAN	JBEIL	Amchit	2695
1842	Mont- LIBAN	JBEIL	Amchit	2678
1523	Mont- LIBAN	JBEIL	Amchit	2676
1877	Mont- LIBAN	JBEIL	Amchit	2675
1854	Mont- LIBAN	JBEIL	Amchit	2635
1849	Mont- LIBAN	JBEIL	Amchit	2628
1928	Mont- LIBAN	JBEIL	Amchit	2622
3225	Mont- LIBAN	JBEIL	Amchit	2610
4163	Mont- LIBAN	JBEIL	Amchit	2607
1616	Mont- LIBAN	JBEIL	Amchit	2606
2387	Mont- LIBAN	JBEIL	Amchit	2568
1984	Mont- LIBAN	JBEIL	Amchit	2564
1929	Mont- LIBAN	JBEIL	Amchit	2554
1417	Mont- LIBAN	JBEIL	Amchit	2548
2000	Mont- LIBAN	JBEIL	Amchit	2521
1324	Mont- LIBAN	JBEIL	Amchit	2517
439	Mont- LIBAN	JBEIL	Amchit	2482
2788	Mont- LIBAN	JBEIL	Amchit	2472
1998	Mont- LIBAN	JBEIL	Amchit	2465
1624	Mont- LIBAN	JBEIL	Amchit	2464
1342	Mont- LIBAN	JBEIL	Amchit	2460
1916	Mont- LIBAN	JBEIL	Amchit	2435
2365	Mont- LIBAN	JBEIL	Amchit	2428
2541	Mont- LIBAN	JBEIL	Amchit	2421
1492	Mont- LIBAN	JBEIL	Amchit	2415
3175	Mont- LIBAN	JBEIL	Amchit	2410
1844	Mont- LIBAN	JBEIL	Amchit	2384
1536	Mont- LIBAN	JBEIL	Amchit	2381
1343	Mont- LIBAN	JBEIL	Amchit	2373
1622	Mont- LIBAN	JBEIL	Amchit	2369
1592	Mont- LIBAN	JBEIL	Amchit	2345
2342	Mont- LIBAN	JBEIL	Amchit	2343
1401	Mont- LIBAN	JBEIL	Amchit	2307
1466	Mont- LIBAN	JBEIL	Amchit	2303
1937	Mont- LIBAN	JBEIL	Amchit	2299
1632	Mont- LIBAN	JBEIL	Amchit	2295
2008	Mont- LIBAN	JBEIL	Amchit	2287

CAZA DE JBEIL
Circonscription Foncière :
AMCHIT

Bureau : b.a.u.e.n.
KHALIL NADER

PARCELLE	MOUHAJAZA	CAZA	CIRCONSCRIPTION	AREA m ²
3176	Mont- LIBAN	JBEIL	Amchit	2275
2418	Mont- LIBAN	JBEIL	Amchit	2265
1895	Mont- LIBAN	JBEIL	Amchit	2247
1426	Mont- LIBAN	JBEIL	Amchit	2240
2787	Mont- LIBAN	JBEIL	Amchit	2199
1992	Mont- LIBAN	JBEIL	Amchit	2190
752	Mont- LIBAN	JBEIL	Amchit	2171
1760	Mont- LIBAN	JBEIL	Amchit	2165
4078	Mont- LIBAN	JBEIL	Amchit	2160
1988	Mont- LIBAN	JBEIL	Amchit	2131
1397	Mont- LIBAN	JBEIL	Amchit	2120
1497	Mont- LIBAN	JBEIL	Amchit	2111
1360	Mont- LIBAN	JBEIL	Amchit	2109
1853	Mont- LIBAN	JBEIL	Amchit	2102
2371	Mont- LIBAN	JBEIL	Amchit	2102
1490	Mont- LIBAN	JBEIL	Amchit	2095
1899	Mont- LIBAN	JBEIL	Amchit	2094
1956	Mont- LIBAN	JBEIL	Amchit	2093
1164	Mont- LIBAN	JBEIL	Amchit	2090
491	Mont- LIBAN	JBEIL	Amchit	2087
1985	Mont- LIBAN	JBEIL	Amchit	2058
1332	Mont- LIBAN	JBEIL	Amchit	2056
1347	Mont- LIBAN	JBEIL	Amchit	2054
3774	Mont- LIBAN	JBEIL	Amchit	2045
1949	Mont- LIBAN	JBEIL	Amchit	2040
181	Mont- LIBAN	JBEIL	Amchit	2020
1882	Mont- LIBAN	JBEIL	Amchit	2020
1196	Mont- LIBAN	JBEIL	Amchit	2003
4131	Mont- LIBAN	JBEIL	Amchit	2000
1996	Mont- LIBAN	JBEIL	Amchit	2000
AREA >2000		Nombre de parcelles		
1922	Mont- LIBAN	JBEIL	Amchit	1995
1919	Mont- LIBAN	JBEIL	Amchit	1989
1330	Mont- LIBAN	JBEIL	Amchit	1985
3865	Mont- LIBAN	JBEIL	Amchit	1984
1171	Mont- LIBAN	JBEIL	Amchit	1980
2335	Mont- LIBAN	JBEIL	Amchit	1977
103	Mont- LIBAN	JBEIL	Amchit	1974
245	Mont- LIBAN	JBEIL	Amchit	1966
1836	Mont- LIBAN	JBEIL	Amchit	1964
1163	Mont- LIBAN	JBEIL	Amchit	1955
4095	Mont- LIBAN	JBEIL	Amchit	1942
1934	Mont- LIBAN	JBEIL	Amchit	1933
3229	Mont- LIBAN	JBEIL	Amchit	1932
2793	Mont- LIBAN	JBEIL	Amchit	1926
4096	Mont- LIBAN	JBEIL	Amchit	1924
1941	Mont- LIBAN	JBEIL	Amchit	1922
1600	Mont- LIBAN	JBEIL	Amchit	1921
807	Mont- LIBAN	JBEIL	Amchit	1917
1907	Mont- LIBAN	JBEIL	Amchit	1913
166	Mont- LIBAN	JBEIL	Amchit	1911
2362	Mont- LIBAN	JBEIL	Amchit	1909
2388	Mont- LIBAN	JBEIL	Amchit	1900
1598	Mont- LIBAN	JBEIL	Amchit	1895
1538	Mont- LIBAN	JBEIL	Amchit	1887

CAZA DE JBEIL
Circonscription Foncière :
AMCHIT

Bureau : b.a.u.e.n.
KHALIL NADER

BARGE	MOUHAFAZAT	CAZA	Circonscription	AREA m2
1556	Mont- LIBAN	JBEIL	Amchit	1886
1766	Mont- LIBAN	JBEIL	Amchit	1880
1500	Mont- LIBAN	JBEIL	Amchit	1878
108	Mont- LIBAN	JBEIL	Amchit	1877
2373	Mont- LIBAN	JBEIL	Amchit	1877
1405	Mont- LIBAN	JBEIL	Amchit	1875
147	Mont- LIBAN	JBEIL	Amchit	1865
277	Mont- LIBAN	JBEIL	Amchit	1861
2003	Mont- LIBAN	JBEIL	Amchit	1861
1846	Mont- LIBAN	JBEIL	Amchit	1856
1545	Mont- LIBAN	JBEIL	Amchit	1852
3935	Mont- LIBAN	JBEIL	Amchit	1848
1911	Mont- LIBAN	JBEIL	Amchit	1848
3551	Mont- LIBAN	JBEIL	Amchit	1821
3275	Mont- LIBAN	JBEIL	Amchit	1821
1531	Mont- LIBAN	JBEIL	Amchit	1815
1870	Mont- LIBAN	JBEIL	Amchit	1815
2019	Mont- LIBAN	JBEIL	Amchit	1800
1355	Mont- LIBAN	JBEIL	Amchit	1800
3273	Mont- LIBAN	JBEIL	Amchit	1790
280	Mont- LIBAN	JBEIL	Amchit	1788
1942	Mont- LIBAN	JBEIL	Amchit	1785
4177	Mont- LIBAN	JBEIL	Amchit	1784
231	Mont- LIBAN	JBEIL	Amchit	1776
1891	Mont- LIBAN	JBEIL	Amchit	1773
1876	Mont- LIBAN	JBEIL	Amchit	1769
1839	Mont- LIBAN	JBEIL	Amchit	1762
226	Mont- LIBAN	JBEIL	Amchit	1759
67	Mont- LIBAN	JBEIL	Amchit	1755
2101	Mont- LIBAN	JBEIL	Amchit	1752
2010	Mont- LIBAN	JBEIL	Amchit	1750
1190	Mont- LIBAN	JBEIL	Amchit	1750
105	Mont- LIBAN	JBEIL	Amchit	1745
143	Mont- LIBAN	JBEIL	Amchit	1741
1157	Mont- LIBAN	JBEIL	Amchit	1738
1850	Mont- LIBAN	JBEIL	Amchit	1732
1419	Mont- LIBAN	JBEIL	Amchit	1725
1770	Mont- LIBAN	JBEIL	Amchit	1721
1346	Mont- LIBAN	JBEIL	Amchit	1715
1768	Mont- LIBAN	JBEIL	Amchit	1711
1828	Mont- LIBAN	JBEIL	Amchit	1708
185	Mont- LIBAN	JBEIL	Amchit	1707
3866	Mont- LIBAN	JBEIL	Amchit	1703
4052	Mont- LIBAN	JBEIL	Amchit	1703
71	Mont- LIBAN	JBEIL	Amchit	1696
755	Mont- LIBAN	JBEIL	Amchit	1692
1863	Mont- LIBAN	JBEIL	Amchit	1690
271	Mont- LIBAN	JBEIL	Amchit	1690
711	Mont- LIBAN	JBEIL	Amchit	1690
1840	Mont- LIBAN	JBEIL	Amchit	1685
1754	Mont- LIBAN	JBEIL	Amchit	1685
3867	Mont- LIBAN	JBEIL	Amchit	1684
206	Mont- LIBAN	JBEIL	Amchit	1655
89	Mont- LIBAN	JBEIL	Amchit	1653
1498	Mont- LIBAN	JBEIL	Amchit	1647

CAZA DE JBEIL
Circonscription Foncière :
AMCHIT

Bureau : b.a.u.e.n.
KHALIL NADER

PARGEL	MOHAFAZAT	CAZA	Circonscription	AREA m2
1788	Mont- LIBAN	JBEIL	Amchit	1647
1609	Mont- LIBAN	JBEIL	Amchit	1643
1178	Mont- LIBAN	JBEIL	Amchit	1637
454	Mont- LIBAN	JBEIL	Amchit	1634
1880	Mont- LIBAN	JBEIL	Amchit	1625
1593	Mont- LIBAN	JBEIL	Amchit	1622
4086	Mont- LIBAN	JBEIL	Amchit	1618
107	Mont- LIBAN	JBEIL	Amchit	1606
1553	Mont- LIBAN	JBEIL	Amchit	1600
2415	Mont- LIBAN	JBEIL	Amchit	1589
1425	Mont- LIBAN	JBEIL	Amchit	1574
203	Mont- LIBAN	JBEIL	Amchit	1567
276	Mont- LIBAN	JBEIL	Amchit	1564
2324	Mont- LIBAN	JBEIL	Amchit	1563
1786	Mont- LIBAN	JBEIL	Amchit	1561
1539	Mont- LIBAN	JBEIL	Amchit	1554
1348	Mont- LIBAN	JBEIL	Amchit	1548
88	Mont- LIBAN	JBEIL	Amchit	1543
1991	Mont- LIBAN	JBEIL	Amchit	1542
753	Mont- LIBAN	JBEIL	Amchit	1539
1206	Mont- LIBAN	JBEIL	Amchit	1538
4119	Mont- LIBAN	JBEIL	Amchit	1537
2360	Mont- LIBAN	JBEIL	Amchit	1534
1479	Mont- LIBAN	JBEIL	Amchit	1525
1903	Mont- LIBAN	JBEIL	Amchit	1524
1881	Mont- LIBAN	JBEIL	Amchit	1522
229	Mont- LIBAN	JBEIL	Amchit	1507
131	Mont- LIBAN	JBEIL	Amchit	1506
3482	Mont- LIBAN	JBEIL	Amchit	1504
204	Mont- LIBAN	JBEIL	Amchit	1500
4093	Mont- LIBAN	JBEIL	Amchit	1494
2386	Mont- LIBAN	JBEIL	Amchit	1486
1195	Mont- LIBAN	JBEIL	Amchit	1482
1543	Mont- LIBAN	JBEIL	Amchit	1474
3638	Mont- LIBAN	JBEIL	Amchit	1473
3687	Mont- LIBAN	JBEIL	Amchit	1467
1191	Mont- LIBAN	JBEIL	Amchit	1455
251	Mont- LIBAN	JBEIL	Amchit	1454
1193	Mont- LIBAN	JBEIL	Amchit	1447
1869	Mont- LIBAN	JBEIL	Amchit	1436
1982	Mont- LIBAN	JBEIL	Amchit	1436
1708	Mont- LIBAN	JBEIL	Amchit	1430
207	Mont- LIBAN	JBEIL	Amchit	1425
1843	Mont- LIBAN	JBEIL	Amchit	1425
1549	Mont- LIBAN	JBEIL	Amchit	1424
3831	Mont- LIBAN	JBEIL	Amchit	1422
1902	Mont- LIBAN	JBEIL	Amchit	1419
3823	Mont- LIBAN	JBEIL	Amchit	1413
2575	Mont- LIBAN	JBEIL	Amchit	1405
1407	Mont- LIBAN	JBEIL	Amchit	1405
2325	Mont- LIBAN	JBEIL	Amchit	1404
3915	Mont- LIBAN	JBEIL	Amchit	1398
3255	Mont- LIBAN	JBEIL	Amchit	1397
3916	Mont- LIBAN	JBEIL	Amchit	1394
4129	Mont- LIBAN	JBEIL	Amchit	1385

CAZA DE JBEIL
Circonscription Foncière :
AMCHIT

Bureau : b.a.u.e.n.
KHALIL NADER

PARCEL	MOUHABAZAT	CAZA	CIRCONSCRIPTION	AREA M2
446	Mont- LIBAN	JBEIL	Amchit	1374
3335	Mont- LIBAN	JBEIL	Amchit	1371
1639	Mont- LIBAN	JBEIL	Amchit	1371
4065	Mont- LIBAN	JBEIL	Amchit	1369
1785	Mont- LIBAN	JBEIL	Amchit	1361
1494	Mont- LIBAN	JBEIL	Amchit	1360
3914	Mont- LIBAN	JBEIL	Amchit	1359
4084	Mont- LIBAN	JBEIL	Amchit	1356
4127	Mont- LIBAN	JBEIL	Amchit	1354
3822	Mont- LIBAN	JBEIL	Amchit	1340
2021	Mont- LIBAN	JBEIL	Amchit	1338
1855	Mont- LIBAN	JBEIL	Amchit	1336
3819	Mont- LIBAN	JBEIL	Amchit	1328
3597	Mont- LIBAN	JBEIL	Amchit	1323
1979	Mont- LIBAN	JBEIL	Amchit	1322
3272	Mont- LIBAN	JBEIL	Amchit	1322
4082	Mont- LIBAN	JBEIL	Amchit	1319
1177	Mont- LIBAN	JBEIL	Amchit	1314
1413	Mont- LIBAN	JBEIL	Amchit	1313
212	Mont- LIBAN	JBEIL	Amchit	1310
162	Mont- LIBAN	JBEIL	Amchit	1301
1999	Mont- LIBAN	JBEIL	Amchit	1299
1710	Mont- LIBAN	JBEIL	Amchit	1298
1993	Mont- LIBAN	JBEIL	Amchit	1298
709	Mont- LIBAN	JBEIL	Amchit	1291
1769	Mont- LIBAN	JBEIL	Amchit	1287
2001	Mont- LIBAN	JBEIL	Amchit	1287
1896	Mont- LIBAN	JBEIL	Amchit	1286
1181	Mont- LIBAN	JBEIL	Amchit	1279
1408	Mont- LIBAN	JBEIL	Amchit	1276
209	Mont- LIBAN	JBEIL	Amchit	1274
1599	Mont- LIBAN	JBEIL	Amchit	1270
4087	Mont- LIBAN	JBEIL	Amchit	1270
1533	Mont- LIBAN	JBEIL	Amchit	1268
81	Mont- LIBAN	JBEIL	Amchit	1257
1144	Mont- LIBAN	JBEIL	Amchit	1253
2370	Mont- LIBAN	JBEIL	Amchit	1253
1430	Mont- LIBAN	JBEIL	Amchit	1245
4085	Mont- LIBAN	JBEIL	Amchit	1242
1506	Mont- LIBAN	JBEIL	Amchit	1240
2018	Mont- LIBAN	JBEIL	Amchit	1239
712	Mont- LIBAN	JBEIL	Amchit	1239
4040	Mont- LIBAN	JBEIL	Amchit	1237
3825	Mont- LIBAN	JBEIL	Amchit	1237
1838	Mont- LIBAN	JBEIL	Amchit	1235
4083	Mont- LIBAN	JBEIL	Amchit	1234
3858	Mont- LIBAN	JBEIL	Amchit	1233
3251	Mont- LIBAN	JBEIL	Amchit	1232
803	Mont- LIBAN	JBEIL	Amchit	1231
3936	Mont- LIBAN	JBEIL	Amchit	1227
2349	Mont- LIBAN	JBEIL	Amchit	1225
1597	Mont- LIBAN	JBEIL	Amchit	1223
2844	Mont- LIBAN	JBEIL	Amchit	1223
1827	Mont- LIBAN	JBEIL	Amchit	1219
4099	Mont- LIBAN	JBEIL	Amchit	1214

CAZA DE JBEIL
Circonscription Foncière :
AMCHIT

Bureau : b.a.u.e.n.
KHALIL NADER

PARCEL	MOUHAFAZAT	CAZA	Circonscription	AREA m2
3616	Mont- LIBAN	JBEIL	Amchit	1212
1894	Mont- LIBAN	JBEIL	Amchit	1208
180	Mont- LIBAN	JBEIL	Amchit	1207
3820	Mont- LIBAN	JBEIL	Amchit	1207
1878	Mont- LIBAN	JBEIL	Amchit	1206
4170	Mont- LIBAN	JBEIL	Amchit	1206
4126	Mont- LIBAN	JBEIL	Amchit	1203
1519	Mont- LIBAN	JBEIL	Amchit	1201
4094	Mont- LIBAN	JBEIL	Amchit	1201
1339	Mont- LIBAN	JBEIL	Amchit	1200
	AREA 1200		Number 199	269487
4110	Mont- LIBAN	JBEIL	Amchit	1198
1336	Mont- LIBAN	JBEIL	Amchit	1196
4048	Mont- LIBAN	JBEIL	Amchit	1195
4081	Mont- LIBAN	JBEIL	Amchit	1195
2363	Mont- LIBAN	JBEIL	Amchit	1193
4186	Mont- LIBAN	JBEIL	Amchit	1192
4125	Mont- LIBAN	JBEIL	Amchit	1190
3779	Mont- LIBAN	JBEIL	Amchit	1189
3783	Mont- LIBAN	JBEIL	Amchit	1180
2368	Mont- LIBAN	JBEIL	Amchit	1176
3821	Mont- LIBAN	JBEIL	Amchit	1175
1189	Mont- LIBAN	JBEIL	Amchit	1174
4174	Mont- LIBAN	JBEIL	Amchit	1171
3776	Mont- LIBAN	JBEIL	Amchit	1160
1394	Mont- LIBAN	JBEIL	Amchit	1157
4042	Mont- LIBAN	JBEIL	Amchit	1154
183	Mont- LIBAN	JBEIL	Amchit	1153
1414	Mont- LIBAN	JBEIL	Amchit	1152
3824	Mont- LIBAN	JBEIL	Amchit	1149
2839	Mont- LIBAN	JBEIL	Amchit	1148
135	Mont- LIBAN	JBEIL	Amchit	1145
2357	Mont- LIBAN	JBEIL	Amchit	1144
1548	Mont- LIBAN	JBEIL	Amchit	1142
4173	Mont- LIBAN	JBEIL	Amchit	1141
1883	Mont- LIBAN	JBEIL	Amchit	1140
4187	Mont- LIBAN	JBEIL	Amchit	1140
3826	Mont- LIBAN	JBEIL	Amchit	1140
1607	Mont- LIBAN	JBEIL	Amchit	1139
4041	Mont- LIBAN	JBEIL	Amchit	1138
3575	Mont- LIBAN	JBEIL	Amchit	1137
3481	Mont- LIBAN	JBEIL	Amchit	1134
1783	Mont- LIBAN	JBEIL	Amchit	1133
3868	Mont- LIBAN	JBEIL	Amchit	1132
3830	Mont- LIBAN	JBEIL	Amchit	1130
3573	Mont- LIBAN	JBEIL	Amchit	1126
104	Mont- LIBAN	JBEIL	Amchit	1124
2568	Mont- LIBAN	JBEIL	Amchit	1124
1951	Mont- LIBAN	JBEIL	Amchit	1124
152	Mont- LIBAN	JBEIL	Amchit	1123
455	Mont- LIBAN	JBEIL	Amchit	1123
4075	Mont- LIBAN	JBEIL	Amchit	1122
2384	Mont- LIBAN	JBEIL	Amchit	1116
1751	Mont- LIBAN	JBEIL	Amchit	1115
3827	Mont- LIBAN	JBEIL	Amchit	1115

CAZA DE JBEIL
Circonscription Foncière :
AMCHIT

Bureau : b.a.u.e.n.
KHALIL NADER

PARCEL	MOUHAFAZAT	CAZA	Circonscription	AREA m2
1552	Mont- LIBAN	JBEIL	Amchit	1114
1879	Mont- LIBAN	JBEIL	Amchit	1114
3828	Mont- LIBAN	JBEIL	Amchit	1114
3782	Mont- LIBAN	JBEIL	Amchit	1112
2022	Mont- LIBAN	JBEIL	Amchit	1110
3857	Mont- LIBAN	JBEIL	Amchit	1109
1503	Mont- LIBAN	JBEIL	Amchit	1108
1986	Mont- LIBAN	JBEIL	Amchit	1108
3274	Mont- LIBAN	JBEIL	Amchit	1106
1358	Mont- LIBAN	JBEIL	Amchit	1105
4128	Mont- LIBAN	JBEIL	Amchit	1105
3223	Mont- LIBAN	JBEIL	Amchit	1103
4120	Mont- LIBAN	JBEIL	Amchit	1100
101	Mont- LIBAN	JBEIL	Amchit	1097
4176	Mont- LIBAN	JBEIL	Amchit	1096
1435	Mont- LIBAN	JBEIL	Amchit	1095
155	Mont- LIBAN	JBEIL	Amchit	1094
4109	Mont- LIBAN	JBEIL	Amchit	1093
1978	Mont- LIBAN	JBEIL	Amchit	1091
244	Mont- LIBAN	JBEIL	Amchit	1090
3917	Mont- LIBAN	JBEIL	Amchit	1088
1326	Mont- LIBAN	JBEIL	Amchit	1088
2014	Mont- LIBAN	JBEIL	Amchit	1087
3829	Mont- LIBAN	JBEIL	Amchit	1087
3464	Mont- LIBAN	JBEIL	Amchit	1084
161	Mont- LIBAN	JBEIL	Amchit	1081
1403	Mont- LIBAN	JBEIL	Amchit	1078
1429	Mont- LIBAN	JBEIL	Amchit	1077
3089	Mont- LIBAN	JBEIL	Amchit	1075
1335	Mont- LIBAN	JBEIL	Amchit	1074
142	Mont- LIBAN	JBEIL	Amchit	1071
1960	Mont- LIBAN	JBEIL	Amchit	1071
4046	Mont- LIBAN	JBEIL	Amchit	1070
1987	Mont- LIBAN	JBEIL	Amchit	1070
1483	Mont- LIBAN	JBEIL	Amchit	1064
4171	Mont- LIBAN	JBEIL	Amchit	1063
1868	Mont- LIBAN	JBEIL	Amchit	1061
3859	Mont- LIBAN	JBEIL	Amchit	1061
1201	Mont- LIBAN	JBEIL	Amchit	1060
1831	Mont- LIBAN	JBEIL	Amchit	1058
1359	Mont- LIBAN	JBEIL	Amchit	1055
3197	Mont- LIBAN	JBEIL	Amchit	1055
4172	Mont- LIBAN	JBEIL	Amchit	1054
1886	Mont- LIBAN	JBEIL	Amchit	1050
1354	Mont- LIBAN	JBEIL	Amchit	1047
1357	Mont- LIBAN	JBEIL	Amchit	1045
3554	Mont- LIBAN	JBEIL	Amchit	1044
2372	Mont- LIBAN	JBEIL	Amchit	1042
254	Mont- LIBAN	JBEIL	Amchit	1038
1634	Mont- LIBAN	JBEIL	Amchit	1037
4169	Mont- LIBAN	JBEIL	Amchit	1037
3226	Mont- LIBAN	JBEIL	Amchit	1037
194	Mont- LIBAN	JBEIL	Amchit	1036
2567	Mont- LIBAN	JBEIL	Amchit	1036
2002	Mont- LIBAN	JBEIL	Amchit	1036

CAZA DE JBEIL
Circonscription Foncière :
AMCHIT

Bureau : b.a.u.e.n.
KHALIL NADER

PARCEL	MOUHAFAZAT	CAZA	Circonscription	AREA m2
3410	Mont- LIBAN	JBEIL	Amchit	1034
3541	Mont- LIBAN	JBEIL	Amchit	1029
4049	Mont- LIBAN	JBEIL	Amchit	1028
3576	Mont- LIBAN	JBEIL	Amchit	1025
3673	Mont- LIBAN	JBEIL	Amchit	1025
1525	Mont- LIBAN	JBEIL	Amchit	1024
232	Mont- LIBAN	JBEIL	Amchit	1024
3777	Mont- LIBAN	JBEIL	Amchit	1024
3636	Mont- LIBAN	JBEIL	Amchit	1023
4118	Mont- LIBAN	JBEIL	Amchit	1022
1204	Mont- LIBAN	JBEIL	Amchit	1021
4134	Mont- LIBAN	JBEIL	Amchit	1017
1427	Mont- LIBAN	JBEIL	Amchit	1017
3411	Mont- LIBAN	JBEIL	Amchit	1009
1650	Mont- LIBAN	JBEIL	Amchit	1008
2323	Mont- LIBAN	JBEIL	Amchit	1006
3675	Mont- LIBAN	JBEIL	Amchit	1005
1489	Mont- LIBAN	JBEIL	Amchit	1004
1504	Mont- LIBAN	JBEIL	Amchit	1003
3572	Mont- LIBAN	JBEIL	Amchit	1003
AREA > 1000			Nombre	Surface
2824	Mont- LIBAN	JBEIL	Amchit	999
3778	Mont- LIBAN	JBEIL	Amchit	997
1477	Mont- LIBAN	JBEIL	Amchit	990
1758	Mont- LIBAN	JBEIL	Amchit	990
2004	Mont- LIBAN	JBEIL	Amchit	989
169	Mont- LIBAN	JBEIL	Amchit	984
1322	Mont- LIBAN	JBEIL	Amchit	983
1424	Mont- LIBAN	JBEIL	Amchit	980
2544	Mont- LIBAN	JBEIL	Amchit	974
4043	Mont- LIBAN	JBEIL	Amchit	971
3682	Mont- LIBAN	JBEIL	Amchit	970
1192	Mont- LIBAN	JBEIL	Amchit	969
4121	Mont- LIBAN	JBEIL	Amchit	968
1920	Mont- LIBAN	JBEIL	Amchit	967
4044	Mont- LIBAN	JBEIL	Amchit	966
4185	Mont- LIBAN	JBEIL	Amchit	965
1325	Mont- LIBAN	JBEIL	Amchit	963
1493	Mont- LIBAN	JBEIL	Amchit	962
3775	Mont- LIBAN	JBEIL	Amchit	961
4076	Mont- LIBAN	JBEIL	Amchit	960
3889	Mont- LIBAN	JBEIL	Amchit	959
3874	Mont- LIBAN	JBEIL	Amchit	954
1629	Mont- LIBAN	JBEIL	Amchit	953
4045	Mont- LIBAN	JBEIL	Amchit	952
3552	Mont- LIBAN	JBEIL	Amchit	952
3683	Mont- LIBAN	JBEIL	Amchit	952
3412	Mont- LIBAN	JBEIL	Amchit	947
1638	Mont- LIBAN	JBEIL	Amchit	947
1200	Mont- LIBAN	JBEIL	Amchit	944
3406	Mont- LIBAN	JBEIL	Amchit	942
3480	Mont- LIBAN	JBEIL	Amchit	941
4005	Mont- LIBAN	JBEIL	Amchit	940
1605	Mont- LIBAN	JBEIL	Amchit	939
1938	Mont- LIBAN	JBEIL	Amchit	938

CAZA DE JBEIL
Circonscription Foncière :
AMCHIT

Bureau : b.a.u.e.n.
KHALIL NADER

PARCEL	MOUHAFAZAT	GAZA	Circonscription	AREA m2
1917	Mont- LIBAN	JBEIL	Amchit	938
2554	Mont- LIBAN	JBEIL	Amchit	937
145	Mont- LIBAN	JBEIL	Amchit	935
1748	Mont- LIBAN	JBEIL	Amchit	935
4123	Mont- LIBAN	JBEIL	Amchit	933
252	Mont- LIBAN	JBEIL	Amchit	932
1885	Mont- LIBAN	JBEIL	Amchit	931
1884	Mont- LIBAN	JBEIL	Amchit	930
3671	Mont- LIBAN	JBEIL	Amchit	930
1495	Mont- LIBAN	JBEIL	Amchit	926
225	Mont- LIBAN	JBEIL	Amchit	925
3574	Mont- LIBAN	JBEIL	Amchit	925
2829	Mont- LIBAN	JBEIL	Amchit	919
1152	Mont- LIBAN	JBEIL	Amchit	918
3230	Mont- LIBAN	JBEIL	Amchit	913
2351	Mont- LIBAN	JBEIL	Amchit	911
184	Mont- LIBAN	JBEIL	Amchit	906
4175	Mont- LIBAN	JBEIL	Amchit	906
149	Mont- LIBAN	JBEIL	Amchit	903
1615	Mont- LIBAN	JBEIL	Amchit	901
4089	Mont- LIBAN	JBEIL	Amchit	900
4926	Mont- LIBAN	JBEIL	Amchit	900
1787	Mont- LIBAN	JBEIL	Amchit	896
1529	Mont- LIBAN	JBEIL	Amchit	895
2809	Mont- LIBAN	JBEIL	Amchit	895
3678	Mont- LIBAN	JBEIL	Amchit	888
1334	Mont- LIBAN	JBEIL	Amchit	887
1606	Mont- LIBAN	JBEIL	Amchit	884
3409	Mont- LIBAN	JBEIL	Amchit	883
1327	Mont- LIBAN	JBEIL	Amchit	883
3314	Mont- LIBAN	JBEIL	Amchit	882
1329	Mont- LIBAN	JBEIL	Amchit	881
4097	Mont- LIBAN	JBEIL	Amchit	881
3302	Mont- LIBAN	JBEIL	Amchit	879
221	Mont- LIBAN	JBEIL	Amchit	878
1180	Mont- LIBAN	JBEIL	Amchit	877
208	Mont- LIBAN	JBEIL	Amchit	877
2828	Mont- LIBAN	JBEIL	Amchit	877
2899	Mont- LIBAN	JBEIL	Amchit	875
218	Mont- LIBAN	JBEIL	Amchit	874
1829	Mont- LIBAN	JBEIL	Amchit	872
2972	Mont- LIBAN	JBEIL	Amchit	871
3290	Mont- LIBAN	JBEIL	Amchit	866
1830	Mont- LIBAN	JBEIL	Amchit	863
2367	Mont- LIBAN	JBEIL	Amchit	863
4088	Mont- LIBAN	JBEIL	Amchit	863
1501	Mont- LIBAN	JBEIL	Amchit	862
1872	Mont- LIBAN	JBEIL	Amchit	861
804	Mont- LIBAN	JBEIL	Amchit	860
2571	Mont- LIBAN	JBEIL	Amchit	855
3577	Mont- LIBAN	JBEIL	Amchit	855
4108	Mont- LIBAN	JBEIL	Amchit	852
1148	Mont- LIBAN	JBEIL	Amchit	848
3518	Mont- LIBAN	JBEIL	Amchit	843
3681	Mont- LIBAN	JBEIL	Amchit	843

CAZA DE JBEIL
Circonscription Foncière :
AMCHIT

Bureau : b.a.u.e.n.
KHALIL NADER

PARGEE	MOUHAFAZAT	CAZA	Circonscription	AREA m2
1604	Mont- LIBAN	JBEIL	Amchit	842
2560	Mont- LIBAN	JBEIL	Amchit	841
3228	Mont- LIBAN	JBEIL	Amchit	841
1532	Mont- LIBAN	JBEIL	Amchit	840
3530	Mont- LIBAN	JBEIL	Amchit	840
2971	Mont- LIBAN	JBEIL	Amchit	839
3460	Mont- LIBAN	JBEIL	Amchit	839
3918	Mont- LIBAN	JBEIL	Amchit	835
1547	Mont- LIBAN	JBEIL	Amchit	834
2347	Mont- LIBAN	JBEIL	Amchit	834
1711	Mont- LIBAN	JBEIL	Amchit	833
1756	Mont- LIBAN	JBEIL	Amchit	831
260	Mont- LIBAN	JBEIL	Amchit	830
3646	Mont- LIBAN	JBEIL	Amchit	828
2566	Mont- LIBAN	JBEIL	Amchit	827
1782	Mont- LIBAN	JBEIL	Amchit	827
148	Mont- LIBAN	JBEIL	Amchit	826
1835	Mont- LIBAN	JBEIL	Amchit	826
170	Mont- LIBAN	JBEIL	Amchit	823
1559	Mont- LIBAN	JBEIL	Amchit	823
3679	Mont- LIBAN	JBEIL	Amchit	820
3368	Mont- LIBAN	JBEIL	Amchit	815
3227	Mont- LIBAN	JBEIL	Amchit	814
256	Mont- LIBAN	JBEIL	Amchit	813
4004	Mont- LIBAN	JBEIL	Amchit	811
1485	Mont- LIBAN	JBEIL	Amchit	808
253	Mont- LIBAN	JBEIL	Amchit	801
1736	Mont- LIBAN	JBEIL	Amchit	800
2020	Mont- LIBAN	JBEIL	Amchit	795
3667	Mont- LIBAN	JBEIL	Amchit	795
3654	Mont- LIBAN	JBEIL	Amchit	793
3054	Mont- LIBAN	JBEIL	Amchit	788
3455	Mont- LIBAN	JBEIL	Amchit	786
2826	Mont- LIBAN	JBEIL	Amchit	785
3540	Mont- LIBAN	JBEIL	Amchit	784
187	Mont- LIBAN	JBEIL	Amchit	783
1527	Mont- LIBAN	JBEIL	Amchit	781
3354	Mont- LIBAN	JBEIL	Amchit	780
2955	Mont- LIBAN	JBEIL	Amchit	779
1619	Mont- LIBAN	JBEIL	Amchit	779
68	Mont- LIBAN	JBEIL	Amchit	778
2822	Mont- LIBAN	JBEIL	Amchit	777
2578	Mont- LIBAN	JBEIL	Amchit	774
3680	Mont- LIBAN	JBEIL	Amchit	774
1517	Mont- LIBAN	JBEIL	Amchit	771
3315	Mont- LIBAN	JBEIL	Amchit	769
1488	Mont- LIBAN	JBEIL	Amchit	768
1746	Mont- LIBAN	JBEIL	Amchit	768
157	Mont- LIBAN	JBEIL	Amchit	763
1524	Mont- LIBAN	JBEIL	Amchit	762
805	Mont- LIBAN	JBEIL	Amchit	761
1888	Mont- LIBAN	JBEIL	Amchit	760
3301	Mont- LIBAN	JBEIL	Amchit	759
3539	Mont- LIBAN	JBEIL	Amchit	756
3565	Mont- LIBAN	JBEIL	Amchit	755

CAZA DE JBEIL
Circonscription Foncière :
AMCHIT

Bureau : b.a.u.e.n.
KHALIL NADER

PARCEL	MOUHAEZAT	CAZA	Circonscription	AREA-m2
146	Mont- LIBAN	JBEIL	Amchit	753
1859	Mont- LIBAN	JBEIL	Amchit	753
1399	Mont- LIBAN	JBEIL	Amchit	752
3658	Mont- LIBAN	JBEIL	Amchit	752
4050	Mont- LIBAN	JBEIL	Amchit	751
3454	Mont- LIBAN	JBEIL	Amchit	750
1475	Mont- LIBAN	JBEIL	Amchit	750
3662	Mont- LIBAN	JBEIL	Amchit	749
3561	Mont- LIBAN	JBEIL	Amchit	748
801	Mont- LIBAN	JBEIL	Amchit	745
3306	Mont- LIBAN	JBEIL	Amchit	745
3252	Mont- LIBAN	JBEIL	Amchit	743
1554	Mont- LIBAN	JBEIL	Amchit	742
3677	Mont- LIBAN	JBEIL	Amchit	742
2796	Mont- LIBAN	JBEIL	Amchit	735
3888	Mont- LIBAN	JBEIL	Amchit	734
1319	Mont- LIBAN	JBEIL	Amchit	733
2016	Mont- LIBAN	JBEIL	Amchit	732
100	Mont- LIBAN	JBEIL	Amchit	731
3934	Mont- LIBAN	JBEIL	Amchit	729
3307	Mont- LIBAN	JBEIL	Amchit	729
3300	Mont- LIBAN	JBEIL	Amchit	728
1172	Mont- LIBAN	JBEIL	Amchit	727
1499	Mont- LIBAN	JBEIL	Amchit	725
4006	Mont- LIBAN	JBEIL	Amchit	724
213	Mont- LIBAN	JBEIL	Amchit	720
1594	Mont- LIBAN	JBEIL	Amchit	719
2353	Mont- LIBAN	JBEIL	Amchit	717
3309	Mont- LIBAN	JBEIL	Amchit	716
1338	Mont- LIBAN	JBEIL	Amchit	715
1373	Mont- LIBAN	JBEIL	Amchit	715
3322	Mont- LIBAN	JBEIL	Amchit	715
3098	Mont- LIBAN	JBEIL	Amchit	714
1478	Mont- LIBAN	JBEIL	Amchit	713
3308	Mont- LIBAN	JBEIL	Amchit	710
3365	Mont- LIBAN	JBEIL	Amchit	709
1474	Mont- LIBAN	JBEIL	Amchit	707
95	Mont- LIBAN	JBEIL	Amchit	706
2557	Mont- LIBAN	JBEIL	Amchit	703
3519	Mont- LIBAN	JBEIL	Amchit	702
255	Mont- LIBAN	JBEIL	Amchit	702
163	Mont- LIBAN	JBEIL	Amchit	700
2006	Mont- LIBAN	JBEIL	Amchit	700
	AREA > 700		Number - 187	15714
1612	Mont- LIBAN	JBEIL	Amchit	698
1588	Mont- LIBAN	JBEIL	Amchit	695
1848	Mont- LIBAN	JBEIL	Amchit	692
3358	Mont- LIBAN	JBEIL	Amchit	692
1514	Mont- LIBAN	JBEIL	Amchit	690
2808	Mont- LIBAN	JBEIL	Amchit	690
3173	Mont- LIBAN	JBEIL	Amchit	689
3590	Mont- LIBAN	JBEIL	Amchit	689
154	Mont- LIBAN	JBEIL	Amchit	687
2364	Mont- LIBAN	JBEIL	Amchit	687
1349	Mont- LIBAN	JBEIL	Amchit	683

CAZA DE JBEIL
Circonscription Foncière :
AMCHIT

Bureau : b.a.u.e.n.
KHALIL NADER

PARCEL	MODI/FAZAT	CAZA	Circonscription	AREA m2
2419	Mont- LIBAN	JBEIL	Amchit	683
3112	Mont- LIBAN	JBEIL	Amchit	681
2823	Mont- LIBAN	JBEIL	Amchit	681
3310	Mont- LIBAN	JBEIL	Amchit	679
1410	Mont- LIBAN	JBEIL	Amchit	678
96	Mont- LIBAN	JBEIL	Amchit	677
3528	Mont- LIBAN	JBEIL	Amchit	675
3299	Mont- LIBAN	JBEIL	Amchit	673
2858	Mont- LIBAN	JBEIL	Amchit	671
3367	Mont- LIBAN	JBEIL	Amchit	670
3655	Mont- LIBAN	JBEIL	Amchit	670
3532	Mont- LIBAN	JBEIL	Amchit	668
3653	Mont- LIBAN	JBEIL	Amchit	668
3553	Mont- LIBAN	JBEIL	Amchit	665
2341	Mont- LIBAN	JBEIL	Amchit	664
3933	Mont- LIBAN	JBEIL	Amchit	664
3325	Mont- LIBAN	JBEIL	Amchit	663
3088	Mont- LIBAN	JBEIL	Amchit	661
3369	Mont- LIBAN	JBEIL	Amchit	660
3565	Mont- LIBAN	JBEIL	Amchit	660
2870	Mont- LIBAN	JBEIL	Amchit	659
3085	Mont- LIBAN	JBEIL	Amchit	659
3657	Mont- LIBAN	JBEIL	Amchit	658
4117	Mont- LIBAN	JBEIL	Amchit	657
2821	Mont- LIBAN	JBEIL	Amchit	657
2868	Mont- LIBAN	JBEIL	Amchit	657
3407	Mont- LIBAN	JBEIL	Amchit	656
2814	Mont- LIBAN	JBEIL	Amchit	656
802	Mont- LIBAN	JBEIL	Amchit	655
168	Mont- LIBAN	JBEIL	Amchit	652
2354	Mont- LIBAN	JBEIL	Amchit	646
3353	Mont- LIBAN	JBEIL	Amchit	643
3115	Mont- LIBAN	JBEIL	Amchit	643
274	Mont- LIBAN	JBEIL	Amchit	643
2576	Mont- LIBAN	JBEIL	Amchit	642
3313	Mont- LIBAN	JBEIL	Amchit	642
3158	Mont- LIBAN	JBEIL	Amchit	641
4080	Mont- LIBAN	JBEIL	Amchit	640
3662	Mont- LIBAN	JBEIL	Amchit	640
1789	Mont- LIBAN	JBEIL	Amchit	639
3326	Mont- LIBAN	JBEIL	Amchit	639
2818	Mont- LIBAN	JBEIL	Amchit	639
2912	Mont- LIBAN	JBEIL	Amchit	638
3676	Mont- LIBAN	JBEIL	Amchit	635
3233	Mont- LIBAN	JBEIL	Amchit	634
3234	Mont- LIBAN	JBEIL	Amchit	634
2954	Mont- LIBAN	JBEIL	Amchit	632
3091	Mont- LIBAN	JBEIL	Amchit	632
3529	Mont- LIBAN	JBEIL	Amchit	632
814	Mont- LIBAN	JBEIL	Amchit	631
3009	Mont- LIBAN	JBEIL	Amchit	630
2865	Mont- LIBAN	JBEIL	Amchit	630
2896	Mont- LIBAN	JBEIL	Amchit	629
2555	Mont- LIBAN	JBEIL	Amchit	629
3531	Mont- LIBAN	JBEIL	Amchit	627

CAZA DE JBEIL
Circonscription Foncière :
AMCHIT

Bureau : b.a.u.e.n.

KHALIL NADER

PARCEL	MOUHAFAZAT	CAZA	Circonscription	AREA m2
1534	Mont- LIBAN	JBEIL	Amchit	625
2913	Mont- LIBAN	JBEIL	Amchit	624
2810	Mont- LIBAN	JBEIL	Amchit	623
2897	Mont- LIBAN	JBEIL	Amchit	622
1635	Mont- LIBAN	JBEIL	Amchit	621
3357	Mont- LIBAN	JBEIL	Amchit	620
4098	Mont- LIBAN	JBEIL	Amchit	619
3350	Mont- LIBAN	JBEIL	Amchit	617
3370	Mont- LIBAN	JBEIL	Amchit	617
3446	Mont- LIBAN	JBEIL	Amchit	617
3404	Mont- LIBAN	JBEIL	Amchit	615
2837	Mont- LIBAN	JBEIL	Amchit	615
3463	Mont- LIBAN	JBEIL	Amchit	613
3685	Mont- LIBAN	JBEIL	Amchit	613
1159	Mont- LIBAN	JBEIL	Amchit	611
2894	Mont- LIBAN	JBEIL	Amchit	610
3065	Mont- LIBAN	JBEIL	Amchit	609
3065	Mont- LIBAN	JBEIL	Amchit	609
2863	Mont- LIBAN	JBEIL	Amchit	609
1356	Mont- LIBAN	JBEIL	Amchit	608
1423	Mont- LIBAN	JBEIL	Amchit	607
1737	Mont- LIBAN	JBEIL	Amchit	606
3666	Mont- LIBAN	JBEIL	Amchit	606
1150	Mont- LIBAN	JBEIL	Amchit	605
1199	Mont- LIBAN	JBEIL	Amchit	605
1557	Mont- LIBAN	JBEIL	Amchit	604
2879	Mont- LIBAN	JBEIL	Amchit	603
3684	Mont- LIBAN	JBEIL	Amchit	603
234	Mont- LIBAN	JBEIL	Amchit	601
237	Mont- LIBAN	JBEIL	Amchit	600
2023	Mont- LIBAN	JBEIL	Amchit	599
3364	Mont- LIBAN	JBEIL	Amchit	598
1431	Mont- LIBAN	JBEIL	Amchit	598
3232	Mont- LIBAN	JBEIL	Amchit	598
1535	Mont- LIBAN	JBEIL	Amchit	596
2358	Mont- LIBAN	JBEIL	Amchit	594
3086	Mont- LIBAN	JBEIL	Amchit	592
3157	Mont- LIBAN	JBEIL	Amchit	591
3647	Mont- LIBAN	JBEIL	Amchit	591
69	Mont- LIBAN	JBEIL	Amchit	590
3338	Mont- LIBAN	JBEIL	Amchit	590
3058	Mont- LIBAN	JBEIL	Amchit	590
3651	Mont- LIBAN	JBEIL	Amchit	590
87	Mont- LIBAN	JBEIL	Amchit	588
3231	Mont- LIBAN	JBEIL	Amchit	588
1522	Mont- LIBAN	JBEIL	Amchit	587
2832	Mont- LIBAN	JBEIL	Amchit	587
3094	Mont- LIBAN	JBEIL	Amchit	585
487	Mont- LIBAN	JBEIL	Amchit	585
3317	Mont- LIBAN	JBEIL	Amchit	585
1154	Mont- LIBAN	JBEIL	Amchit	584
1781	Mont- LIBAN	JBEIL	Amchit	584
3366	Mont- LIBAN	JBEIL	Amchit	583
323	Mont- LIBAN	JBEIL	Amchit	583
1147	Mont- LIBAN	JBEIL	Amchit	580

CAZA DE JBEIL
Circonscription Foncière :
AMCHIT

Bureau : b.a.u.e.n.
KHALIL NADER

PARCELS	MOUHAJAZAT	CAZA	Circonscription	AREA (m ²)
210	Mont- LIBAN	JBEIL	Amchit	580
3156	Mont- LIBAN	JBEIL	Amchit	579
4029	Mont- LIBAN	JBEIL	Amchit	578
3064	Mont- LIBAN	JBEIL	Amchit	578
2866	Mont- LIBAN	JBEIL	Amchit	577
3668	Mont- LIBAN	JBEIL	Amchit	577
3337	Mont- LIBAN	JBEIL	Amchit	576
4111	Mont- LIBAN	JBEIL	Amchit	576
2869	Mont- LIBAN	JBEIL	Amchit	574
113	Mont- LIBAN	JBEIL	Amchit	573
3168	Mont- LIBAN	JBEIL	Amchit	573
2895	Mont- LIBAN	JBEIL	Amchit	572
1930	Mont- LIBAN	JBEIL	Amchit	572
756	Mont- LIBAN	JBEIL	Amchit	572
2976	Mont- LIBAN	JBEIL	Amchit	570
3312	Mont- LIBAN	JBEIL	Amchit	570
2813	Mont- LIBAN	JBEIL	Amchit	567
706	Mont- LIBAN	JBEIL	Amchit	565
3040	Mont- LIBAN	JBEIL	Amchit	564
2898	Mont- LIBAN	JBEIL	Amchit	562
3564	Mont- LIBAN	JBEIL	Amchit	561
1749	Mont- LIBAN	JBEIL	Amchit	560
3652	Mont- LIBAN	JBEIL	Amchit	558
2878	Mont- LIBAN	JBEIL	Amchit	557
3341	Mont- LIBAN	JBEIL	Amchit	556
3066	Mont- LIBAN	JBEIL	Amchit	556
3649	Mont- LIBAN	JBEIL	Amchit	555
2812	Mont- LIBAN	JBEIL	Amchit	554
3116	Mont- LIBAN	JBEIL	Amchit	553
2790	Mont- LIBAN	JBEIL	Amchit	553
4028	Mont- LIBAN	JBEIL	Amchit	551
3648	Mont- LIBAN	JBEIL	Amchit	551
3311	Mont- LIBAN	JBEIL	Amchit	551
3069	Mont- LIBAN	JBEIL	Amchit	551
1418	Mont- LIBAN	JBEIL	Amchit	551
2348	Mont- LIBAN	JBEIL	Amchit	549
3125	Mont- LIBAN	JBEIL	Amchit	549
2834	Mont- LIBAN	JBEIL	Amchit	549
3154	Mont- LIBAN	JBEIL	Amchit	544
3036	Mont- LIBAN	JBEIL	Amchit	543
3444	Mont- LIBAN	JBEIL	Amchit	543
2902	Mont- LIBAN	JBEIL	Amchit	541
3041	Mont- LIBAN	JBEIL	Amchit	541
3566	Mont- LIBAN	JBEIL	Amchit	541
228	Mont- LIBAN	JBEIL	Amchit	540
3171	Mont- LIBAN	JBEIL	Amchit	540
1794	Mont- LIBAN	JBEIL	Amchit	539
3344	Mont- LIBAN	JBEIL	Amchit	538
2556	Mont- LIBAN	JBEIL	Amchit	538
3163	Mont- LIBAN	JBEIL	Amchit	538
3660	Mont- LIBAN	JBEIL	Amchit	538
2789	Mont- LIBAN	JBEIL	Amchit	538
3320	Mont- LIBAN	JBEIL	Amchit	538
1337	Mont- LIBAN	JBEIL	Amchit	538
3090	Mont- LIBAN	JBEIL	Amchit	538

CAZA DE JBEIL
Circonscription Foncière :
AMCHIT

Bureau : b.a.u.e.n.
KHALIL NADER

PARGEL	MOUHAFAZA	CAZA	Circonscription	AREA n°2
3327	Mont- LIBAN	JBEIL	Amchit	534
4039	Mont- LIBAN	JBEIL	Amchit	534
2842	Mont- LIBAN	JBEIL	Amchit	534
3351	Mont- LIBAN	JBEIL	Amchit	533
3155	Mont- LIBAN	JBEIL	Amchit	533
3659	Mont- LIBAN	JBEIL	Amchit	532
4049	Mont- LIBAN	JBEIL	Amchit	530
3063	Mont- LIBAN	JBEIL	Amchit	530
3087	Mont- LIBAN	JBEIL	Amchit	530
2838	Mont- LIBAN	JBEIL	Amchit	530
2849	Mont- LIBAN	JBEIL	Amchit	530
3405	Mont- LIBAN	JBEIL	Amchit	529
3408	Mont- LIBAN	JBEIL	Amchit	529
2914	Mont- LIBAN	JBEIL	Amchit	528
4079	Mont- LIBAN	JBEIL	Amchit	528
2416	Mont- LIBAN	JBEIL	Amchit	528
2841	Mont- LIBAN	JBEIL	Amchit	528
2867	Mont- LIBAN	JBEIL	Amchit	528
2565	Mont- LIBAN	JBEIL	Amchit	527
3323	Mont- LIBAN	JBEIL	Amchit	526
2850	Mont- LIBAN	JBEIL	Amchit	526
222	Mont- LIBAN	JBEIL	Amchit	525
1866	Mont- LIBAN	JBEIL	Amchit	523
3345	Mont- LIBAN	JBEIL	Amchit	522
2412	Mont- LIBAN	JBEIL	Amchit	522
2847	Mont- LIBAN	JBEIL	Amchit	522
2825	Mont- LIBAN	JBEIL	Amchit	521
3051	Mont- LIBAN	JBEIL	Amchit	520
3589	Mont- LIBAN	JBEIL	Amchit	520
153	Mont- LIBAN	JBEIL	Amchit	519
2903	Mont- LIBAN	JBEIL	Amchit	519
76	Mont- LIBAN	JBEIL	Amchit	516
1170	Mont- LIBAN	JBEIL	Amchit	516
1361	Mont- LIBAN	JBEIL	Amchit	516
3514	Mont- LIBAN	JBEIL	Amchit	516
2874	Mont- LIBAN	JBEIL	Amchit	515
3169	Mont- LIBAN	JBEIL	Amchit	515
2024	Mont- LIBAN	JBEIL	Amchit	514
3070	Mont- LIBAN	JBEIL	Amchit	514
3113	Mont- LIBAN	JBEIL	Amchit	514
3928	Mont- LIBAN	JBEIL	Amchit	513
2005	Mont- LIBAN	JBEIL	Amchit	513
1561	Mont- LIBAN	JBEIL	Amchit	512
3650	Mont- LIBAN	JBEIL	Amchit	512
3352	Mont- LIBAN	JBEIL	Amchit	511
3049	Mont- LIBAN	JBEIL	Amchit	511
2910	Mont- LIBAN	JBEIL	Amchit	510
3037	Mont- LIBAN	JBEIL	Amchit	510
3535	Mont- LIBAN	JBEIL	Amchit	510
4133	Mont- LIBAN	JBEIL	Amchit	510
257	Mont- LIBAN	JBEIL	Amchit	510
2848	Mont- LIBAN	JBEIL	Amchit	510
3661	Mont- LIBAN	JBEIL	Amchit	510
3665	Mont- LIBAN	JBEIL	Amchit	510
2873	Mont- LIBAN	JBEIL	Amchit	509

CAZA DE JBEIL
Circonscription Foncière :
AMCHIT

Bureau : b.a.u.e.n.
KHALIL NADER

PARGEL	MOUHAFAZAT	CAZA	Circonscription	AREA m2
3499	Mont- LIBAN	JBEIL	Amchit	473
3685	Mont- LIBAN	JBEIL	Amchit	473
2862	Mont- LIBAN	JBEIL	Amchit	472
1160	Mont- LIBAN	JBEIL	Amchit	471
2542	Mont- LIBAN	JBEIL	Amchit	471
2356	Mont- LIBAN	JBEIL	Amchit	470
3045	Mont- LIBAN	JBEIL	Amchit	468
3443	Mont- LIBAN	JBEIL	Amchit	467
3062	Mont- LIBAN	JBEIL	Amchit	467
1617	Mont- LIBAN	JBEIL	Amchit	466
3343	Mont- LIBAN	JBEIL	Amchit	464
2851	Mont- LIBAN	JBEIL	Amchit	464
485	Mont- LIBAN	JBEIL	Amchit	462
496	Mont- LIBAN	JBEIL	Amchit	462
1718	Mont- LIBAN	JBEIL	Amchit	462
2820	Mont- LIBAN	JBEIL	Amchit	461
1541	Mont- LIBAN	JBEIL	Amchit	459
1834	Mont- LIBAN	JBEIL	Amchit	459
2909	Mont- LIBAN	JBEIL	Amchit	458
3213	Mont- LIBAN	JBEIL	Amchit	458
1175	Mont- LIBAN	JBEIL	Amchit	456
3038	Mont- LIBAN	JBEIL	Amchit	456
710	Mont- LIBAN	JBEIL	Amchit	456
2876	Mont- LIBAN	JBEIL	Amchit	455
2908	Mont- LIBAN	JBEIL	Amchit	455
3044	Mont- LIBAN	JBEIL	Amchit	455
3217	Mont- LIBAN	JBEIL	Amchit	455
3095	Mont- LIBAN	JBEIL	Amchit	454
3534	Mont- LIBAN	JBEIL	Amchit	452
3269	Mont- LIBAN	JBEIL	Amchit	450
2811	Mont- LIBAN	JBEIL	Amchit	449
3092	Mont- LIBAN	JBEIL	Amchit	448
2831	Mont- LIBAN	JBEIL	Amchit	448
3068	Mont- LIBAN	JBEIL	Amchit	447
3244	Mont- LIBAN	JBEIL	Amchit	447
2872	Mont- LIBAN	JBEIL	Amchit	446
2861	Mont- LIBAN	JBEIL	Amchit	446
2582	Mont- LIBAN	JBEIL	Amchit	445
3124	Mont- LIBAN	JBEIL	Amchit	445
2836	Mont- LIBAN	JBEIL	Amchit	445
2563	Mont- LIBAN	JBEIL	Amchit	444
2564	Mont- LIBAN	JBEIL	Amchit	443
2852	Mont- LIBAN	JBEIL	Amchit	443
224	Mont- LIBAN	JBEIL	Amchit	441
2009	Mont- LIBAN	JBEIL	Amchit	440
2901	Mont- LIBAN	JBEIL	Amchit	440
3498	Mont- LIBAN	JBEIL	Amchit	439
3497	Mont- LIBAN	JBEIL	Amchit	438
1727	Mont- LIBAN	JBEIL	Amchit	437
3371	Mont- LIBAN	JBEIL	Amchit	435
236	Mont- LIBAN	JBEIL	Amchit	435
1174	Mont- LIBAN	JBEIL	Amchit	434
3061	Mont- LIBAN	JBEIL	Amchit	433
3048	Mont- LIBAN	JBEIL	Amchit	430
3340	Mont- LIBAN	JBEIL	Amchit	430

CAZA DE JBEIL
Circonscription Foncière :
AMCHIT

Bureau : b.a.u.e.n.
KHALIL NADER

RANGE	MOUHAFAZAT	CAZA	Circonscription	AREA m2
2875	Mont- LIBAN	JBEIL	Amchit	509
3324	Mont- LIBAN	JBEIL	Amchit	509
1161	Mont- LIBAN	JBEIL	Amchit	508
2905	Mont- LIBAN	JBEIL	Amchit	507
2816	Mont- LIBAN	JBEIL	Amchit	507
3245	Mont- LIBAN	JBEIL	Amchit	507
3318	Mont- LIBAN	JBEIL	Amchit	506
3114	Mont- LIBAN	JBEIL	Amchit	505
1151	Mont- LIBAN	JBEIL	Amchit	502
3467	Mont- LIBAN	JBEIL	Amchit	502
3319	Mont- LIBAN	JBEIL	Amchit	502
3250	Mont- LIBAN	JBEIL	Amchit	501
3067	Mont- LIBAN	JBEIL	Amchit	500
3215	Mont- LIBAN	JBEIL	Amchit	500
AREA > 500			Number 245	AREA
2906	Mont- LIBAN	JBEIL	Amchit	499
2974	Mont- LIBAN	JBEIL	Amchit	499
2833	Mont- LIBAN	JBEIL	Amchit	499
3461	Mont- LIBAN	JBEIL	Amchit	498
3219	Mont- LIBAN	JBEIL	Amchit	498
3270	Mont- LIBAN	JBEIL	Amchit	498
3468	Mont- LIBAN	JBEIL	Amchit	496
2561	Mont- LIBAN	JBEIL	Amchit	496
3316	Mont- LIBAN	JBEIL	Amchit	496
3039	Mont- LIBAN	JBEIL	Amchit	495
3039	Mont- LIBAN	JBEIL	Amchit	495
3656	Mont- LIBAN	JBEIL	Amchit	494
2819	Mont- LIBAN	JBEIL	Amchit	491
1320	Mont- LIBAN	JBEIL	Amchit	490
2817	Mont- LIBAN	JBEIL	Amchit	490
2835	Mont- LIBAN	JBEIL	Amchit	489
3346	Mont- LIBAN	JBEIL	Amchit	488
1335	Mont- LIBAN	JBEIL	Amchit	488
2864	Mont- LIBAN	JBEIL	Amchit	488
94	Mont- LIBAN	JBEIL	Amchit	487
2907	Mont- LIBAN	JBEIL	Amchit	487
2871	Mont- LIBAN	JBEIL	Amchit	486
2911	Mont- LIBAN	JBEIL	Amchit	486
3563	Mont- LIBAN	JBEIL	Amchit	486
238	Mont- LIBAN	JBEIL	Amchit	485
3057	Mont- LIBAN	JBEIL	Amchit	485
3515	Mont- LIBAN	JBEIL	Amchit	485
3042	Mont- LIBAN	JBEIL	Amchit	484
70	Mont- LIBAN	JBEIL	Amchit	483
3445	Mont- LIBAN	JBEIL	Amchit	483
3339	Mont- LIBAN	JBEIL	Amchit	482
165	Mont- LIBAN	JBEIL	Amchit	482
2900	Mont- LIBAN	JBEIL	Amchit	481
230	Mont- LIBAN	JBEIL	Amchit	481
2877	Mont- LIBAN	JBEIL	Amchit	480
3336	Mont- LIBAN	JBEIL	Amchit	480
3050	Mont- LIBAN	JBEIL	Amchit	479
3170	Mont- LIBAN	JBEIL	Amchit	479
3321	Mont- LIBAN	JBEIL	Amchit	475
1502	Mont- LIBAN	JBEIL	Amchit	473

CAZA DE JBEIL
Circonscription Foncière :
AMCHIT

Bureau : b.a.u.e.n.
KHALIL NADER

PARCEL	MOUHAFAZAT	CAZA	CIRCONSCRIPTION	AREA M ²
2860	Mont- LIBAN	JBEIL	Amchit	430
3052	Mont- LIBAN	JBEIL	Amchit	429
2854	Mont- LIBAN	JBEIL	Amchit	428
3214	Mont- LIBAN	JBEIL	Amchit	428
1620	Mont- LIBAN	JBEIL	Amchit	427
1752	Mont- LIBAN	JBEIL	Amchit	426
1755	Mont- LIBAN	JBEIL	Amchit	426
2853	Mont- LIBAN	JBEIL	Amchit	426
1765	Mont- LIBAN	JBEIL	Amchit	425
3355	Mont- LIBAN	JBEIL	Amchit	424
3218	Mont- LIBAN	JBEIL	Amchit	424
3516	Mont- LIBAN	JBEIL	Amchit	422
1764	Mont- LIBAN	JBEIL	Amchit	421
235	Mont- LIBAN	JBEIL	Amchit	418
799	Mont- LIBAN	JBEIL	Amchit	416
1563	Mont- LIBAN	JBEIL	Amchit	416
1484	Mont- LIBAN	JBEIL	Amchit	416
800	Mont- LIBAN	JBEIL	Amchit	415
3930	Mont- LIBAN	JBEIL	Amchit	414
3607	Mont- LIBAN	JBEIL	Amchit	410
4091	Mont- LIBAN	JBEIL	Amchit	410
754	Mont- LIBAN	JBEIL	Amchit	410
2340	Mont- LIBAN	JBEIL	Amchit	409
449	Mont- LIBAN	JBEIL	Amchit	409
3047	Mont- LIBAN	JBEIL	Amchit	408
1944	Mont- LIBAN	JBEIL	Amchit	408
1728	Mont- LIBAN	JBEIL	Amchit	406
239	Mont- LIBAN	JBEIL	Amchit	405
3055	Mont- LIBAN	JBEIL	Amchit	404
1409	Mont- LIBAN	JBEIL	Amchit	404
2904	Mont- LIBAN	JBEIL	Amchit	402
98	Mont- LIBAN	JBEIL	Amchit	400
3053	Mont- LIBAN	JBEIL	Amchit	400
1158	Mont- LIBAN	JBEIL	Amchit	398
1742	Mont- LIBAN	JBEIL	Amchit	398
3043	Mont- LIBAN	JBEIL	Amchit	393
3268	Mont- LIBAN	JBEIL	Amchit	393
86	Mont- LIBAN	JBEIL	Amchit	387
3517	Mont- LIBAN	JBEIL	Amchit	385
2815	Mont- LIBAN	JBEIL	Amchit	385
160	Mont- LIBAN	JBEIL	Amchit	382
1796	Mont- LIBAN	JBEIL	Amchit	382
3212	Mont- LIBAN	JBEIL	Amchit	382
3059	Mont- LIBAN	JBEIL	Amchit	379
242	Mont- LIBAN	JBEIL	Amchit	375
1837	Mont- LIBAN	JBEIL	Amchit	374
3578	Mont- LIBAN	JBEIL	Amchit	373
1826	Mont- LIBAN	JBEIL	Amchit	372
214	Mont- LIBAN	JBEIL	Amchit	371
243	Mont- LIBAN	JBEIL	Amchit	369
3931	Mont- LIBAN	JBEIL	Amchit	367
1496	Mont- LIBAN	JBEIL	Amchit	366
3469	Mont- LIBAN	JBEIL	Amchit	366
3533	Mont- LIBAN	JBEIL	Amchit	366
2350	Mont- LIBAN	JBEIL	Amchit	359

CAZA DE JBEIL
Circonscription Foncière :
AMCHIT

Bureau : b.a.u.e.n.
KHALIL NADER

PARCEL	MOUHAFAZAT	CAZA	Circonscription	AREA m2
1795	Mont- LIBAN	JBEIL	Amchit	353
102	Mont- LIBAN	JBEIL	Amchit	349
1513	Mont- LIBAN	JBEIL	Amchit	349
1747	Mont- LIBAN	JBEIL	Amchit	347
1812	Mont- LIBAN	JBEIL	Amchit	346
205	Mont- LIBAN	JBEIL	Amchit	346
4188	Mont- LIBAN	JBEIL	Amchit	344
133	Mont- LIBAN	JBEIL	Amchit	342
3046	Mont- LIBAN	JBEIL	Amchit	342
2580	Mont- LIBAN	JBEIL	Amchit	342
457	Mont- LIBAN	JBEIL	Amchit	340
1784	Mont- LIBAN	JBEIL	Amchit	340
3483	Mont- LIBAN	JBEIL	Amchit	339
1791	Mont- LIBAN	JBEIL	Amchit	334
1626	Mont- LIBAN	JBEIL	Amchit	334
3056	Mont- LIBAN	JBEIL	Amchit	332
1595	Mont- LIBAN	JBEIL	Amchit	330
1625	Mont- LIBAN	JBEIL	Amchit	330
75	Mont- LIBAN	JBEIL	Amchit	329
1745	Mont- LIBAN	JBEIL	Amchit	327
1155	Mont- LIBAN	JBEIL	Amchit	326
3588	Mont- LIBAN	JBEIL	Amchit	324
1865	Mont- LIBAN	JBEIL	Amchit	321
1416	Mont- LIBAN	JBEIL	Amchit	318
1491	Mont- LIBAN	JBEIL	Amchit	316
1558	Mont- LIBAN	JBEIL	Amchit	313
220	Mont- LIBAN	JBEIL	Amchit	311
111	Mont- LIBAN	JBEIL	Amchit	310
1734	Mont- LIBAN	JBEIL	Amchit	308
3929	Mont- LIBAN	JBEIL	Amchit	307
3122	Mont- LIBAN	JBEIL	Amchit	303
1730	Mont- LIBAN	JBEIL	Amchit	303
1618	Mont- LIBAN	JBEIL	Amchit	302
1328	Mont- LIBAN	JBEIL	Amchit	300
	AREA = 310		Number = 180	299
2011	Mont- LIBAN	JBEIL	Amchit	298
2545	Mont- LIBAN	JBEIL	Amchit	295
1613	Mont- LIBAN	JBEIL	Amchit	294
1724	Mont- LIBAN	JBEIL	Amchit	292
1743	Mont- LIBAN	JBEIL	Amchit	291
2366	Mont- LIBAN	JBEIL	Amchit	289
99	Mont- LIBAN	JBEIL	Amchit	287
1168	Mont- LIBAN	JBEIL	Amchit	287
3932	Mont- LIBAN	JBEIL	Amchit	285
1375	Mont- LIBAN	JBEIL	Amchit	285
1725	Mont- LIBAN	JBEIL	Amchit	282
2015	Mont- LIBAN	JBEIL	Amchit	281
1792	Mont- LIBAN	JBEIL	Amchit	279
1793	Mont- LIBAN	JBEIL	Amchit	279
1841	Mont- LIBAN	JBEIL	Amchit	279
1486	Mont- LIBAN	JBEIL	Amchit	278
3126	Mont- LIBAN	JBEIL	Amchit	275
1345	Mont- LIBAN	JBEIL	Amchit	274
144	Mont- LIBAN	JBEIL	Amchit	273
215	Mont- LIBAN	JBEIL	Amchit	273

CAZA DE JBEIL
Circonscription Foncière :
AMCHIT

Bureau : b.a.u.e.n.
KHALIL NADER

PARCELLE	MOUHAFAZAT	CAZA	Circonscription	AREA m2
219	Mont- LIBAN	JBEIL	Amchit	273
1398	Mont- LIBAN	JBEIL	Amchit	273
1589	Mont- LIBAN	JBEIL	Amchit	272
3342	Mont- LIBAN	JBEIL	Amchit	267
1744	Mont- LIBAN	JBEIL	Amchit	267
1562	Mont- LIBAN	JBEIL	Amchit	265
1628	Mont- LIBAN	JBEIL	Amchit	263
448	Mont- LIBAN	JBEIL	Amchit	263
1713	Mont- LIBAN	JBEIL	Amchit	259
223	Mont- LIBAN	JBEIL	Amchit	258
1393	Mont- LIBAN	JBEIL	Amchit	256
1790	Mont- LIBAN	JBEIL	Amchit	255
1722	Mont- LIBAN	JBEIL	Amchit	254
3060	Mont- LIBAN	JBEIL	Amchit	251
1162	Mont- LIBAN	JBEIL	Amchit	248
1421	Mont- LIBAN	JBEIL	Amchit	248
1601	Mont- LIBAN	JBEIL	Amchit	247
2559	Mont- LIBAN	JBEIL	Amchit	247
1481	Mont- LIBAN	JBEIL	Amchit	247
1542	Mont- LIBAN	JBEIL	Amchit	245
2574	Mont- LIBAN	JBEIL	Amchit	243
1482	Mont- LIBAN	JBEIL	Amchit	241
1551	Mont- LIBAN	JBEIL	Amchit	240
1432	Mont- LIBAN	JBEIL	Amchit	235
2570	Mont- LIBAN	JBEIL	Amchit	233
1858	Mont- LIBAN	JBEIL	Amchit	232
1169	Mont- LIBAN	JBEIL	Amchit	231
1179	Mont- LIBAN	JBEIL	Amchit	230
1420	Mont- LIBAN	JBEIL	Amchit	228
1518	Mont- LIBAN	JBEIL	Amchit	225
1197	Mont- LIBAN	JBEIL	Amchit	225
3501	Mont- LIBAN	JBEIL	Amchit	219
3271	Mont- LIBAN	JBEIL	Amchit	217
1528	Mont- LIBAN	JBEIL	Amchit	212
1480	Mont- LIBAN	JBEIL	Amchit	212
2569	Mont- LIBAN	JBEIL	Amchit	211
1845	Mont- LIBAN	JBEIL	Amchit	210
141	Mont- LIBAN	JBEIL	Amchit	205
2558	Mont- LIBAN	JBEIL	Amchit	205
3347	Mont- LIBAN	JBEIL	Amchit	190
2546	Mont- LIBAN	JBEIL	Amchit	186
808	Mont- LIBAN	JBEIL	Amchit	180
2589	Mont- LIBAN	JBEIL	Amchit	180
1428	Mont- LIBAN	JBEIL	Amchit	180
1719	Mont- LIBAN	JBEIL	Amchit	178
1857	Mont- LIBAN	JBEIL	Amchit	175
757	Mont- LIBAN	JBEIL	Amchit	169
762	Mont- LIBAN	JBEIL	Amchit	169
3500	Mont- LIBAN	JBEIL	Amchit	168
247	Mont- LIBAN	JBEIL	Amchit	167
3010	Mont- LIBAN	JBEIL	Amchit	160
227	Mont- LIBAN	JBEIL	Amchit	159
2843	Mont- LIBAN	JBEIL	Amchit	159
1167	Mont- LIBAN	JBEIL	Amchit	158
1716	Mont- LIBAN	JBEIL	Amchit	157

CAZA DE JBEIL
Circonscription Foncière :
AMCHIT

Bureau : b.a.u.e.n.
KHALIL NADER

PARCEL	MOUHAFAZAT	CAZA	Circonscription	AREA #2
1400	Mont- LIBAN	JBEIL	Amchit	155
1732	Mont- LIBAN	JBEIL	Amchit	153
211	Mont- LIBAN	JBEIL	Amchit	152
1603	Mont- LIBAN	JBEIL	Amchit	143
2956	Mont- LIBAN	JBEIL	Amchit	140
3096	Mont- LIBAN	JBEIL	Amchit	135
3372	Mont- LIBAN	JBEIL	Amchit	134
1726	Mont- LIBAN	JBEIL	Amchit	134
1515	Mont- LIBAN	JBEIL	Amchit	133
1411	Mont- LIBAN	JBEIL	Amchit	133
1715	Mont- LIBAN	JBEIL	Amchit	127
853	Mont- LIBAN	JBEIL	Amchit	123
140	Mont- LIBAN	JBEIL	Amchit	121
1602	Mont- LIBAN	JBEIL	Amchit	119
2579	Mont- LIBAN	JBEIL	Amchit	115
809	Mont- LIBAN	JBEIL	Amchit	114
3199	Mont- LIBAN	JBEIL	Amchit	113
1720	Mont- LIBAN	JBEIL	Amchit	112
1476	Mont- LIBAN	JBEIL	Amchit	111
2355	Mont- LIBAN	JBEIL	Amchit	109
1198	Mont- LIBAN	JBEIL	Amchit	100
	AREA > 100		Number 27	21499
854	Mont- LIBAN	JBEIL	Amchit	95
1714	Mont- LIBAN	JBEIL	Amchit	87
1590	Mont- LIBAN	JBEIL	Amchit	85
3919	Mont- LIBAN	JBEIL	Amchit	83
1530	Mont- LIBAN	JBEIL	Amchit	82
2013	Mont- LIBAN	JBEIL	Amchit	82
1404	Mont- LIBAN	JBEIL	Amchit	82
1153	Mont- LIBAN	JBEIL	Amchit	80
1415	Mont- LIBAN	JBEIL	Amchit	78
1753	Mont- LIBAN	JBEIL	Amchit	67
246	Mont- LIBAN	JBEIL	Amchit	64
1709	Mont- LIBAN	JBEIL	Amchit	64
813	Mont- LIBAN	JBEIL	Amchit	61
1341	Mont- LIBAN	JBEIL	Amchit	59
1516	Mont- LIBAN	JBEIL	Amchit	58
1721	Mont- LIBAN	JBEIL	Amchit	57
1340	Mont- LIBAN	JBEIL	Amchit	52
1733	Mont- LIBAN	JBEIL	Amchit	52
2012	Mont- LIBAN	JBEIL	Amchit	46
1596	Mont- LIBAN	JBEIL	Amchit	45
1739	Mont- LIBAN	JBEIL	Amchit	35
1156	Mont- LIBAN	JBEIL	Amchit	34
1202	Mont- LIBAN	JBEIL	Amchit	27
3922	Mont- LIBAN	JBEIL	Amchit	24
3921	Mont- LIBAN	JBEIL	Amchit	22
1344	Mont- LIBAN	JBEIL	Amchit	22
3920	Mont- LIBAN	JBEIL	Amchit	12
	AREA < 100		Number 27	1555

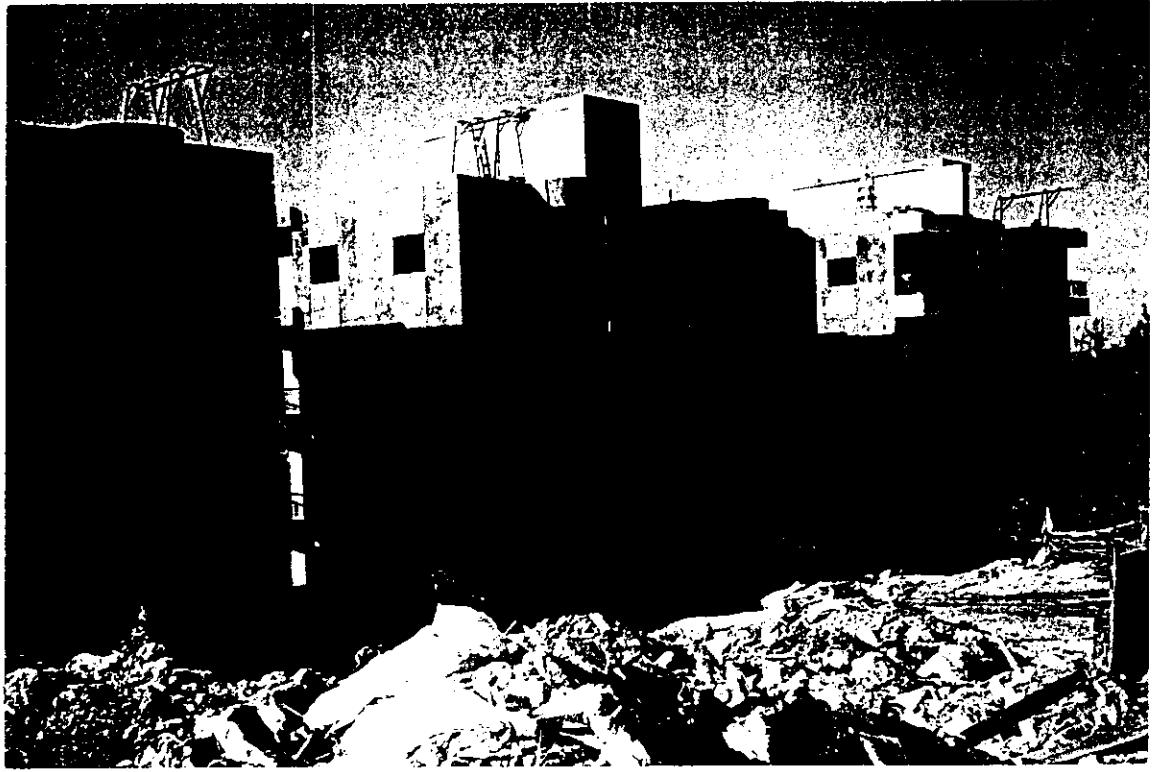

ما زال الباطون يغزو عمشيت

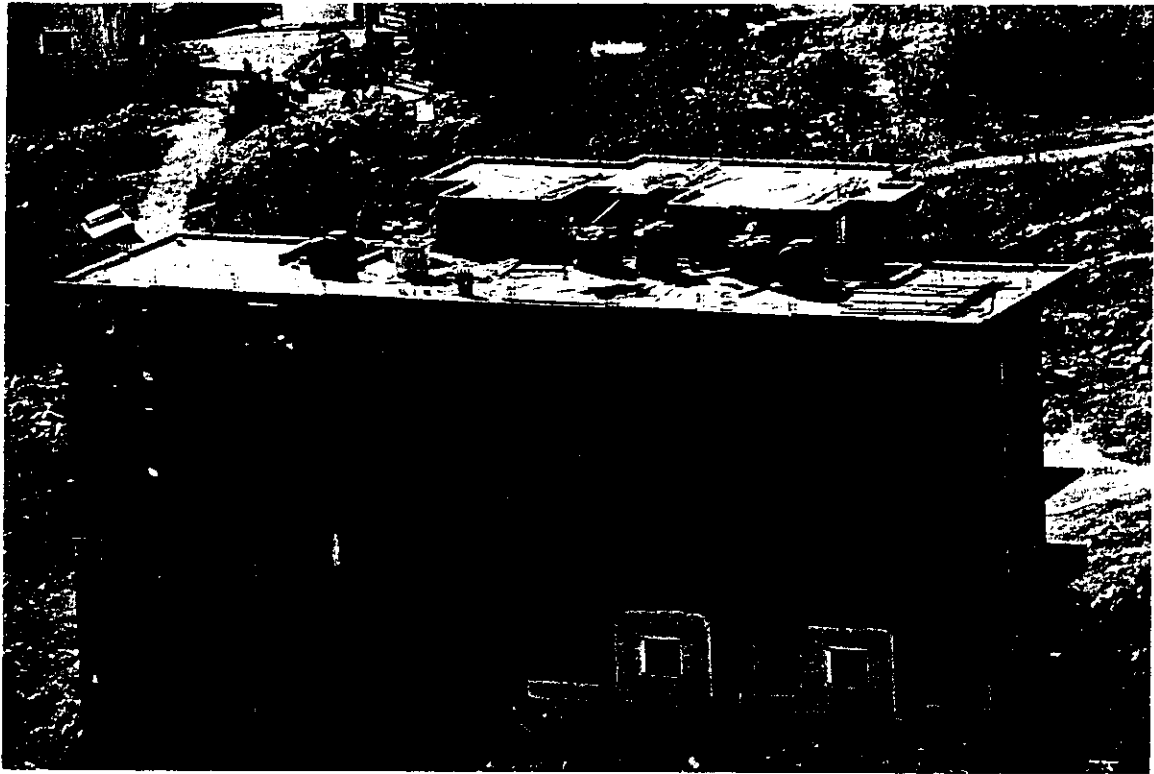

٢- المنهاج الواجب اتباعه ليبنى على اساسه المخطط التوجيهي العام

١- المقدمة

إن سكان عمشيت وخاصة في منطقة الدرس هم من أهالي عمشيت، من الجرود أو من المناطق الشمالية الذين تركوا منازلهم أيام الأحداث الأخيرة.

فهم موزعين كالتالي : ٤١% من أهالي عمشيت
و ٥٩% من خارج عمشيت

إن هذه المنطقة من عمشيت، كانت قبل ١٩٧٠ مناطق زراعية حيث كان البناء محصوراً في المنطقة القديمة ومنطقة الحماية التي درست سابقاً. حيث توجد القصور والبيوت الفخمة. والمناطق المجاورة هي مناطق زراعية.

منذ ١٩٧٥ بدأ تجار البناء غزو عمشيت بعد أن أصبحت ملجأً آمن وقريب من كل الاتجاهات بعد وصول الأوتوستراد إليها.

٢- الفوضى المعمارية- في عمشيت

ابتدأت الافرازات الصغيرة والابنية العشوائية لبعض تجار البناء الذي همهم الربح فقط وهذا ما يآثر سلباً على المنازل الفردية الجميلة والقصور لأهالي عمشيت وعلى اللذين يريدون أن يبنوا بيتاً مع حديقة وخدماتها ويستفيدون من منظر البحر خاصة التي تطل عليها هضبة عمشيت.

فأصبحوا أهالي القرية او المدينة اذا صح التعبير هم قلة بالنسبة للسكان فأهالي عمشيت لا يتعدى عددهم خمسة الاف شخص والسكان عشرون الفا" وهنا نعني سكان كل عمشيت. فضربوا بعرض الحائط التخطيطات المدروسة وبنوا عليها غير مبالين بالتنظيم المدني ولا بأبسط انواع التمدن.

حتى جاء شخص واشترى ارض من جاره طبيب معروف الذي بنى طابقاً واحداً مع حديقة جميلة لا يعلو عن الطريق ليحافظ على جمال الطبيعة والمنطقة. وفرض على صديقه عندما باعه الارض أن يبني منزلاً خاصاً" فقدم له مشروع منزل جميل مع حوض سباحة وتعهده له بتنفيذه، وما ان حصل على الارض حتى عدل رخصته وبدأ بناء من خمسة طوابق وثلاثة شقق في كل طابق.

أسرد هذا لأقول لكم حجم الفوضى في هذه المدينة، فأصبحت البيوت الجميلة المؤلفة من طابق أو طابقين مع حديقة محصورة بين ابنية من خمسة طوابق تحجب عليها نور الشمس والهواء.

٣- عدد الشقق الخالية

بعد ما احصينا أن عدد الشقق تفوق الستمائة شقة خالية غير مباعة في منطقة الدرس تتبناها للخطر واعدنا احصاء الشقق الفارغة في كل عمشيت اي في المنطقة البحرية والمنطقة القديمة فتبين لنا أن الف ومئتان نعم الف ومئتان شقة فارغة، هذا يعني على الاقل أن عدد السكان سيزيد اربعة الاف شخص على العشرين الالف الموجودون اذا انباعوا.

٤- المنهاج الواجب إتباعه

فبعد ثلاثين سنة عن المخطط التوجيهي العام كان من المفروض زيادة الاستثمارات أما الآن فلا ارى الا عنوان واحد للمنهاج الواجب اتباعه:

- (١) تنزيل الاستثمارات
- (٢) زيادة التراجعات
- (٣) اعتماد المساحات الكبيرة للاقراضات

ما هو مطلوب بالحاح من البلدية :

- ايجاد حدائق عامة متعددة على الاقل خمسة في كل المناطق وهذا ما اقترحناه في الدراسة الاولية وتم اعتراض الاهالي اصحاب الأرض و الحدائق.

لهذا اطلب ان تدرس البلدية هذا المشروع يمكن مساعدتها في انتقاء المراكز التي يجب خلق فيها الحدائق. لكن هي تعرف اكثر من غيرها ممن تشتري وكيف تشتري ومن لا يعترض على بيع عقاره.

الجمهورية اللبنانية

مكتب وزير الدولة لشؤون التنمية الإدارية
مركز مشاريع ودراسات القطاع العام

أما ما هو ملفت للنظر ويتناقض كلياً مع الواقع في عمشيت هي المنطقة الصناعية فبدلاً من أن تكون منطقة تعم فيها الفوضى فهي منطقة نظيفة محافظة على البيئة وعلى محيطها. فهي معامل فردية وخاصة ليس فيها مستأجرين وكل واحد منهم يحاول تجميل مصنعه بشتى الطرق.

يجب المحافظة على فردية المصانع في المنطقة. أي على كل قطعة ارض أن يكون مصنعا واحداً يلتزم بجميع الشروط البيئية والجمالية المتعارف عليها والمفروضة على المعامل من هذا النوع.